



ประกาศจังหวัดลำพูน

เรื่อง ขยายทอดตลาดพร้อมรื้อถอนอาคารและสิ่งปลูกสร้าง จำนวน ๓ รายการ

ด้วย จังหวัดลำพูน โดยโรงพยาบาลลำพูน มีความประสงค์จะดำเนินการขายทอดตลาดพร้อมรื้อถอนอาคารและสิ่งปลูกสร้าง จำนวน ๓ รายการ ดังนี้

๑. ตึกรักษาผู้ป่วยชาย ตรวจวินิจฉัยทางพยาธิวิทยา เจาะเลือด,ห้อง LAB โรงพยาบาลลำพูน ที่ราชพัสดุลำดับที่ ๓ ลักษณะเป็นอาคารถาวร จำนวน ๒ ชั้น เสาและพื้นเป็นคอนกรีตเสริมเหล็ก ขนาดพื้นที่ใช้สอย ๕๓๒ ตารางเมตร ปัจจุบันลักษณะการใช้งานเป็นอาคารสำหรับตรวจทางด้านคลินิกพิเศษ หน่วยงานจิตเวช

๒. ตึกรักษาผู้ป่วยหญิง โรงพยาบาลลำพูน ที่ราชพัสดุลำดับที่ ๕๕ ลักษณะเป็นอาคารถาวร จำนวน ๒ ชั้น ขนาดกว้าง ๑๕.๖๓ เมตร ยาว ๒๙ เมตร พื้นที่ใช้สอย ๔๕๓.๒๗ ตารางเมตร เสาและพื้นเป็นคอนกรีตเสริมเหล็ก ฝาก่ออิฐฉาบปูน หลังคากระเบื้องลอนคู่ ปัจจุบันลักษณะการใช้งานเป็นอาคารสำหรับงานทันตกรรม และหน่วยงานแพทย์แผนไทย

๓. รื้อถอนอาคาร ARV Clinic เนื่องจากเป็นอาคารที่ปรับปรุงเพิ่มเติม และอยู่ระหว่าง ๒ อาคารที่จะทำการรื้อถอนดังกล่าว

โดยมีราคากลางขั้นต่ำในการประมูล เป็นเงินทั้งสิ้น **๑๒๕,๑๙๑.๑๐.- บาท** (หนึ่งแสนสองหมื่นห้าพันหนึ่งร้อยเก้าสิบเอ็ดบาทสิบสตางค์) กำหนดเงื่อนไขและวิธีปฏิบัติเกี่ยวกับการขายทอดตลาดดังนี้-

เงื่อนไขและหลักเกณฑ์การขายทอดตลาด

๑. ประเภท จำนวน ที่จะดำเนินการขายทอดตลาด

ลำดับ ที่	รายการ	จำนวน
๑	ที่ราชพัสดุลำดับที่ ๓ ปัจจุบัน ลักษณะการใช้งานเป็นอาคาร สำหรับตรวจทางด้านคลินิกพิเศษ และหน่วยงานจิตเวช	๑ รายการ
๒.	ที่ราชพัสดุลำดับที่ ๕๕ ปัจจุบัน ลักษณะการใช้งานเป็นอาคาร สำหรับงานทันตกรรมและ หน่วยงานแพทย์แผนไทย	๑ รายการ
๓.	รื้อถอนอาคาร ARV Clinic	๑ รายการ
	รวม	๓ รายการ

/๒. วัน เวลา...

๒. วัน เวลา และสถานที่ ที่ขายทอดตลาด

กำหนดเวลาขายทอดตลาดอาคารและสิ่งปลูกสร้าง จำนวน ๓ รายการ

ภายในวันที่..... ๒๓ ส.ค. ๒๕๖๗..... ลงทะเบียนและดูสถานที่ ภายในเวลา ๐๙.๓๐-

๑๐.๐๐ น. ณ ห้องประชุมพัสดุ ชั้น ๕ อาคารสนับสนุนบริการ ๕ ชั้น

ในวันที่..... ๒๓ ส.ค. ๒๕๖๗..... และเข้าร่วมเสนอราคา ในวันเดียวกัน เวลา ๑๑.๐๐ น.

ณ ห้องประชุมพัสดุ ชั้น ๕ อาคารสนับสนุนบริการ ๕ ชั้น

๓. วิธีการเสนอราคา

การเสนอราคา การรื้อถอนอาคารและสิ่งปลูกสร้างดังกล่าว จะใช้วิธี การเสนอราคาโดยวาจา

๔. ผู้มีสิทธิเข้าเสนอราคา

- ผู้มีสิทธิเข้าร่วมเสนอราคา ต้องเป็นบุคคลธรรมดา หรือ นิติบุคคล ที่มีใช้คณะกรรมการดำเนินการขายทอดตลาดในครั้งนี้ และผู้ที่มีสิทธิที่เข้าร่วมประมูล จะต้องอยู่ในความสงบเรียบร้อย ห้ามส่งเสียงดัง ห้ามกล่าววาจาไม่สุภาพ ห้ามก่อการทะเลาะวิวาท และห้ามทำสิ่งใดๆ ในสถานที่ของทางราชการ
- ผู้เสนอราคาต้องลงชื่อเป็นหลักฐาน หากไม่ลงชื่อไม่มีสิทธิเข้าร่วมเสนอราคา
- ผู้เสนอราคาต้องวางเงินสดค่าประกัน เป็นจำนวนครึ่งหนึ่งของราคาขั้นต่ำ จำนวน ๖๒,๖๐๐.- บาท (หกหมื่นสองพันหกร้อยบาทถ้วน) หากไม่วางเงินค้ำประกันไม่มีสิทธิเข้าร่วมเสนอราคา และโรงพยาบาลลำพูน จะคืนจำนวนเงินค้ำประกัน หลังเสร็จสิ้นการเสนอราคา

๕. การพิจารณาราคาและการชำระเงิน

- ผู้เสนอราคาสูงสุด และได้รับการพิจารณาเบื้องต้นให้เป็นผู้เสนอราคาได้ จะต้องชำระราคาเป็นเงินสดทั้งหมด ตามที่ได้เสนอราคาไว้ในวันที่ประมูล หากไม่สามารถชำระเงินได้ตามที่เสนอ จังหวัดลำพูน ขอสงวนสิทธิ์รับเงินประกันของผู้เสนอราคารายนั้น
- หากผู้เสนอราคาสูงสุด และได้รับการพิจารณาเบื้องต้น เป็นผู้เสนอราคาได้ขอยกเลิกการเสนอราคา จังหวัดลำพูน ขอสงวนสิทธิ์รับเงินประกันของผู้เสนอราคารายนั้น และคณะกรรมการจะพิจารณาผู้ที่เสนอราคาสูงสุดในลำดับถัดไป ให้เป็นผู้ชนะในการเสนอราคาขายทอดตลาดอาคารและสิ่งปลูกสร้าง ในครั้งนี้

๖. การดำเนินการรื้อถอนและขนย้ายพัสดุที่ประมูลได้

- ผู้ที่เสนอราคาได้ จะต้องดำเนินการรื้อถอนตั้งแต่ฐานรากของสิ่งปลูกสร้างรวมทั้งปรับพื้นที่ให้เรียบร้อยและดำเนินการขนย้ายให้แล้วเสร็จภายใน ๓๐ วัน นับแต่วันที่ประมูลได้ หากไม่สามารถดำเนินการขนย้ายภายในเวลาที่กำหนด จังหวัดลำพูน ขอสงวนสิทธิ์ ยกเลิกการขายทอดตลาดพัสดุชุดนี้ พร้อม รับเงินของผู้เสนอราคารายนั้น และคณะกรรมการจะพิจารณาผู้ที่เสนอราคารายสูงสุดในลำดับถัดไป ในการขายทอดตลาดในครั้งนี้ สำหรับค่าใช้จ่ายในการขนย้ายและอื่น ๆ (ถ้ามี) ผู้ประมูลได้ต้องเป็นผู้ออกค่าใช้จ่ายเองทั้งหมด

๗. อำนาจในการพิจารณาขายหรือซื้อขาดให้อยู่ในดุลยพินิจของคณะกรรมการขายทอดตลาด

จึงประกาศให้ทราบโดยทั่วกัน ผู้ใดสนใจขอทราบรายละเอียดเพิ่มเติมได้ที่ กลุ่มงานพัสดุ โรงพยาบาลลำพูน อำเภอเมืองลำพูน จังหวัดลำพูน ๕๑๐๐๐ หมายเลขโทรศัพท์ ๐-๕๓๕๖-๙๑๐๐ ต่อ ๗๖๐๐๗ โทรสารหมายเลข ๐-๕๓๕๖-๙๑๓๗ ในวันและเวลาราชการ

ประกาศ ณ วันที่ ๑๓ ส.ค. ๒๕๖๗

(นางภาวิณี เอี่ยมจันทร์)

ผู้อำนวยการโรงพยาบาลลำพูน

ปฏิบัติราชการแทน ผู้ว่าราชการจังหวัดลำพูน

รายละเอียดราคากลางและเงื่อนไขในการรื้อถอนอาคารและสิ่งปลูกสร้าง
แนบท้ายประกาศจังหวัดลำพูน เรื่อง ขยายทอดตลาดอาคารและสิ่งปลูกสร้าง
ลงวันที่..... ๑๓ ส.ค. ๒๕๖๗

ผู้ประสงค์จะเข้าประมูลสุ้ราคาซื้อในการขายทอดตลาด รื้อถอนอาคารและสิ่งปลูกสร้าง
ตามรายละเอียดราคากลางและเงื่อนไขในการรื้อถอนอาคารและสิ่งปลูกสร้าง จำนวน ๓ รายการ ตามที่แนบ
ต้องลงทะเบียน เพื่อเข้าร่วมประมูลในวันที่..... ๒๓ ส.ค. ๒๕๖๗ตั้งแต่เวลา ๐๘.๓๐-๐๙.๓๐ น.
ได้ที่ ห้องประชุมพัสดุ อาคารสนับสนุนบริการ ชั้น ๕ และต้องวางเงินหลักประกันการเข้าประมูลสุ้ราคาเป็นเงินสด
แก่โรงพยาบาลลำพูน พร้อมสำเนาทะเบียนนิติบุคคล(กรณีเป็นนิติบุคคล) ทะเบียนบ้านและสำเนาบัตร
ประจำตัวประชาชน พร้อมรับรองสำเนาถูกต้อง ในกรณีผู้ที่ไม่ได้ลงทะเบียน ไม่มีสิทธิเข้าร่วมการประมูล
การขายทอดตลาด

(ลงชื่อ)

(นางภาวิณี เอี่ยมจันทร์)

ผู้อำนวยการโรงพยาบาลลำพูน

ปฏิบัติราชการแทน ผู้ว่าราชการจังหวัดลำพูน

ข้อกำหนดการรื้อถอนอาคารและสิ่งปลูกสร้าง ของโรงพยาบาลลำพูน จำนวน ๓ รายการ

๑. ข้อกำหนดทั่วไป

- ๑.๑ งานรื้อถอนอาคารนี้ ถ้าขั้นตอนของงานตอนใดมีเทศบัญญัติ ประกาศกระทรวง หรือข้อบังคับใดๆ ซึ่งรัฐได้ตราไว้ จะต้องปฏิบัติตามโดยเคร่งครัด
- ๑.๒ ห้ามทำให้โครงสร้าง, ส่วนหนึ่งส่วนใดของโครงสร้าง, พื้นหรือค้ำยันชั่วคราว, นั่งร้าน, ทางเดินเลียบ (Sidewalk) รับน้ำหนักเกินพิกัดที่ปลอดภัย หรือเกินหนึ่งในสามของแรงประลัย
- ๑.๓ จะต้องจัดทางเดินหรือถนนให้ผู้ปฏิบัติงานใช้ รวมทั้งแนะนำเส้นทางในการใช้ทางเดินหรือถนนนี้ จะต้องจัดให้มีแสงสว่าง ไม่มีขยะมูลฝอย หรือวัตถุอื่นที่กีดขวาง
- ๑.๔ ไม้ซึ่งมีตะปูตอกยื่นออกมา จะต้องถอนตะปูให้หมด หรือตอกให้ฝังจมเนื้อไม้ หรือตีพับและจะต้องกระทำการที่หลังจากรื้อไม้ออกจากโครงสร้าง หรืออาจกองรวมไม้เหล่านี้ไว้ เพื่อถอนตะปูหรือเผาทั้งภายหลัง
- ๑.๕ ป้ายและสัญญาณเตือนอันตราย
 - ๑.๕.๑ ในงานรื้อถอนทำลายทุกครั้งจะต้องติดป้ายเตือนอันตรายไว้รอบบริเวณ รวมทั้งกันรั้วไว้บริเวณทางผ่าน
 - ๑.๕.๒ ในสภาพมืดครึ้ม จะต้องมีหลอดไฟ หรือสัญญาณไฟกระพริบสีแดงติดไว้ที่รั้วกัน
 - ๑.๕.๓ เมื่อพักงาน ผู้รับจ้างต้องจัดยามไว้ห้ามประชาชนที่จะเข้ามาในบริเวณงาน รวมทั้งคอยดูแลความเรียบร้อยของป้ายเตือนอันตราย ไฟแสงสว่างและรั้วกัน
- ๑.๖ ผู้ปฏิบัติงานซึ่งใช้เครื่องสกดลม จะต้องสวมแผ่นนิรภัย ซึ่งได้รับการทดสอบความแข็งแรง ของเลนส์แล้ว โดยให้เป็นไปตามข้อกำหนดความปลอดภัย ซึ่งว่าด้วยเรื่อง “ เครื่องป้องกันอันตราย ต่อศีรษะ ดวงตา และการหายใจของผู้ปฏิบัติงานในโรงงานอุตสาหกรรม

๒. การเตรียมงาน

- ๒.๑ ก่อนจะรื้อถอนอาคารให้วิศวกรของผู้รับจ้างเสนอแผนการปฏิบัติงานต่อผู้ควบคุมงานของผู้ว่าจ้าง อนุมัติก่อนจึงจะเริ่มดำเนินการ
- ๒.๒ การตัดบริการต่างๆ
 - ๒.๒.๑ จะต้องปลดไฟบริการไฟฟ้าต่างๆ ในอาคาร และตัดหรือปลดสวิตช์ตัดตอนไฟฟ้าจากภายนอก ก่อนที่จะเริ่มงานรื้อถอน
 - ๒.๒.๒ จะต้องตัดบริการทางด้านน้ำประปา

๒.๓ ถ้าจำเป็นต้องใช้ไฟฟ้า , น้ำ , หรืออื่นๆ ในงานรื้อถอน สายหรือท่อต่างๆ เหล่านี้ จะต้องเป็นแบบเดินใต้ใช้ชั่วคราว โดยเปลี่ยนแนวทางเดินใหม่ หรือป้องกันโดยมีครอบแข็งแรงครอบซึ่งจะต้องได้รับความเห็นชอบจากผู้ควบคุมงาน

๒.๔ จะต้องถอนหน้าต่าง , ประตู ซึ่งเป็นกระจกก่อนจะเริ่มงานรื้อถอน

๒.๕ จะต้องสร้างราวกันที่ช่องว่างซึ่งเปิดไว้ที่ผนังซึ่งทะลุออกนอกตัวอาคาร และอยู่สูงจากพื้นตั้งแต่ ๙๐ ซม. ขึ้นไป การสร้างราวกันดังกล่าวมีข้อยกเว้นสำหรับชั้นอาคารที่กำลังรื้อถอนกันอยู่หรือชั้นล่างสุด

๒.๖ ปล่องหรือช่องว่างที่เปิดวางไว้ที่พื้น ถ้าไม่ใช่สำหรับขนถ่ายสิ่งรื้อถอนจะต้องมีฝาปิดหรือล้อมด้วยราวกันหรือรั้วกันตก และขอบกันของตก

๓. การป้องกันอันตรายต่อสาธารณะและบริเวณพื้นที่ชั้นล่าง

๓.๑ ก่อนเริ่มงานรื้อถอนอาคารจะต้องปิดกั้นหรือป้องกันถนนที่อยู่ใกล้กับบริเวณอาคาร

๓.๒ จะต้องสร้างรั้วกัน หรือวัสดุอื่นที่เหมาะสมสูงอย่างน้อย ๑.๘๐ เมตร และกันทึบทั้งด้านสูงและด้านยาวตลอด ยกเว้นแต่ส่วนที่เปิดช่องไว้ทำเป็นบานปิดเปิด หรือประตูเลื่อนตามความจำเป็นของงาน

๔. การรื้อผนัง

๔.๑ ห้ามปล่อยให้เศษที่รื้อถอนจากผนังปูน หรือส่วนที่สร้างด้วยปูนร่วงหล่นบนพื้นอาคาร โดยที่เศษชิ้นส่วนเหล่านี้มีน้ำหนักรวมเกินกว่าน้ำหนักที่พื้นจะรับได้

๕. การรื้อผนัง

๕.๑ ก่อนจะรื้อถอนให้วิศวกรของผู้รับจ้างเสนอแผนการปฏิบัติงานต่อผู้ควบคุมงานของผู้ว่าจ้างอนุมัติก่อน จึงจะเริ่มดำเนินการรื้อถอนได้

๖. สถานที่ทิ้งวัสดุรื้อถอน

๖.๑ สถานที่ทิ้งวัสดุรื้อถอนทางผู้ควบคุมงานจะกำหนดให้

.....  ผู้ควบคุมงานรื้อถอน
(นายเอกลักษณ์ สะอาดล้วน)
วิศวกรโยธา

สรุปผลการประมาณราคาค่าก่อสร้าง

โครงการ ประเมินราคาวัสดุที่ได้จากการรื้อถอน

สถานที่ โรงพยาบาลลำพูน

เจ้าของอาคาร โรงพยาบาลลำพูน

ประมาณราคาเมื่อวันที่

11 มีนาคม 2567

ลำดับที่	รายการ	ค่าวัสดุและค่าแรงงาน รวมเป็นเงิน (บาท)	Factor F/ ภาษีมูลค่าเพิ่ม	ค่าก่อสร้างทั้งหมด รวมเป็นเงิน (บาท)	หมายเหตุ
1	วัสดุที่ได้จากการรื้อถอน				
	รื้อถอนอาคารทันตกรรม 2 ชั้น	85,025.04		85,025.04	
	รื้อถอนอาคารคลินิกพิเศษ 2 ชั้น	218,240.97		218,240.97	
	รื้อถอนหน่วยงาน ARV	- 82,674.91	-	- 82,674.91	
	ค่าล้อมพื้นที่	- 95,400.00	-	- 95,400.00	
สรุป	รวมราคาค่าวัสดุที่ได้จากการรื้อถอนเป็นเงินทั้งสิ้น			125,191.10	
	ตัวอักษร	หนึ่งแสนสองหมื่นห้าพันหนึ่งร้อยเก้าสิบเอ็ดบาทสิบสตางค์			

ลงชื่อ ประธานกรรมการ

นายเอกลักษณ์ สะอาดล้วน

วิศวกรโยธา

ลงชื่อ กรรมการ

นายเกียรติศักดิ์ วงศ์วุฒิ

นายช่างเทคนิค

ลงชื่อ กรรมการ

นายวีรณัฐ นันตะพรม

นายช่างโยธา

ประมาณราคาวัสดุที่ได้จากการรื้อถอนเพื่อขายทอดตลาด

สถานที่ อาคารทันตกรรม 2 ชั้น , อาคารคลินิกพิเศษ 2 ชั้น และ หน่วยงาน ARV

เจ้าของโครงการ โรงพยาบาลลำพูน

ผู้ประมาณราคา คณะกรรมการประเมินราคากลางฯ ตามคำสั่งจังหวัดลำพูนที่ 153/2567

ลำดับ	รายการ	จำนวน	หน่วย	ค่าวัสดุสิ่งของ (บาท)		รวมเป็นเงิน
				ราคา/หน่วย	จำนวนเงิน	
	งานวัสดุที่ได้จากการรื้อถอน					
1	วัสดุที่ได้จากการรื้อถอนโครงสร้าง					
1.1	อาคารทันตกรรม 2 ชั้น					
	แผ่นหลังคากระเบื้องลอนพร้อมครอบสัน	921.00	แผ่น	38.00	34,998.00	34,998.00
	เหล็กชีขนาด 75x45x15x2.3 mm.	87.00	ท่อน	510.00	44,370.00	44,370.00
	เหล็กกล่องขนาด 125x75x3.2 mm.	60.00	ท่อน	1,647.36	98,841.60	98,841.60
	เหล็กกล่องขนาด 100x50x2.3 mm.	5.00	ท่อน	806.55	4,032.75	4,032.75
	เหล็กกล่องขนาด 25x25x2.0 mm.	5.00	ท่อน	224.80	1,124.00	1,124.00
	โคมไฟ	45.00	ชุด	50.00	2,250.00	2,250.00
	- ประตูบานเปิดคู่ขนาด 1.90x2.05 ม. กรอบกระจกอลูมิเนียมบานกระจกใสหนา 5 มม. (D1)	3.00	ชุด	11,665.00	34,995.00	34,995.00
	- ประตูบานเปิดคู่ขนาด 1.43x2.05 ม. กรอบกระจกอลูมิเนียมบานกระจกใสหนา 5 มม.(D2)	3.00	ชุด	10,395.00	31,185.00	31,185.00
	- ประตูบานเปิดเดี่ยวขนาด 0.90x2.05 ม. กรอบกระจกอลูมิเนียมบานกระจกใสหนา 5 มม.(D3)	23.00	ชุด	6,625.00	152,375.00	152,375.00

ประธานกรรมการ.....

กรรมการ.....

กรรมการ.....

ประมาณราคาวัสดุที่ได้จากการรื้อถอนเพื่อขายทอดตลาด

สถานที่ อาคารทันตกรรม 2 ชั้น , อาคารคลินิกพิเศษ 2 ชั้น และ หน่วยงาน ARV

เจ้าของโครงการ โรงพยาบาลลำพูน

ผู้ประมาณราคา คณะกรรมการประเมินราคากลางฯ ตามคำสั่งจังหวัดลำพูนที่ 153/2567

ลำดับ	รายการ	จำนวน	หน่วย	ค่าวัสดุสิ่งของ (บาท)		รวมเป็นเงิน
				ราคา/หน่วย	จำนวนเงิน	
	- ประตูบานเปิดเดี่ยวขนาด 1.10x2.05 ม. กรอบกระจกอลูมิเนียมบานกระจกใสหนา 5 มม.(D4)	5.00	ชุด	7,205.00	36,025.00	36,025.00
	- ประตูบานเปิดเดี่ยว PVC ขนาด 0.80x2.05 ม. (D5)	8.00	ชุด	4,500.00	36,000.00	36,000.00
	- ประตูบานพับคู่ขนาด 1.15x2.05 ม. กรอบกระจกอลูมิเนียมบานกระจกใสหนา 5 มม.(D6)	2.00	ชุด	7,350.00	14,700.00	14,700.00
	- ประตูบานเลื่อนเดี่ยวขนาด 1.10x2.05 ม. กรอบกระจกอลูมิเนียมบานกระจกใสหนา 5 มม.(D7)	2.00	ชุด	7,828.00	15,656.00	15,656.00
	- หน้าต่างบานเกล็ดคู่ ขนาด (1.60 x 1.17) กรอบอลูมิเนียม กระจกใสหนา 5 มม.(W1)	11.00	ชุด	2,908.00	31,988.00	31,988.00
	- หน้าต่างบานเกล็ดเดี่ยว ขนาด (0.85 x 1.17) กรอบอลูมิเนียม กระจกใสหนา 5 มม. (W2)	8.00	ชุด	2,161.00	17,288.00	17,288.00
	- หน้าต่างบานเกล็ด3บาน ขนาด (1.69 x 1.17) กรอบอลูมิเนียม กระจกใสหนา 5 มม. (W3)	9.00	ชุด	2,998.00	26,982.00	26,982.00
	- หน้าต่างบานเกล็ด4บาน ขนาด (3.48 x 1.17) กรอบอลูมิเนียม กระจกใสหนา 5 มม. (W4)	1.00	ชุด	4,782.00	4,782.00	4,782.00

ประธานกรรมการ.....

กรรมการ.....

กรรมการ.....

ประมาณราคาวัสดุที่ได้จากการรื้อถอนเพื่อขายทอดตลาด

สถานที่ อาคารทันตกรรม 2 ชั้น , อาคารคลินิกพิเศษ 2 ชั้น และ หน่วยงาน ARV

เจ้าของโครงการ โรงพยาบาลลำพูน

ผู้ประมาณราคา คณะกรรมการประเมินราคากลางฯ ตามคำสั่งจังหวัดลำพูนที่ 153/2567

ลำดับ	รายการ	จำนวน	หน่วย	ค่าวัสดุสิ่งของ (บาท)		รวมเป็นเงิน
				ราคา/หน่วย	จำนวนเงิน	
	- หน้าต่างบานเลื่อนสลับ ขนาด (1.60 x 1.17) กรอบอลูมิเนียม กระจกใสหนา 5 มม. (W5)	12.00	ชุด	2,320.00	27,840.00	27,840.00
	- หน้าต่างบานเลื่อนสลับ ขนาด (2.45 x 1.17) กรอบอลูมิเนียม กระจกใสหนา 5 มม. (W6)	4.00	ชุด	3,579.00	14,316.00	14,316.00
	รวม 1.1					629,748.35
	หักค่าเสื่อมราคา					72,912.82
	หักค่าเสียหายวัสดุขณะรื้อถอน	25%				157,437.09
	หักค่าแรงงานรื้อถอน พร้อมขนทิ้งนอกโรงพยาบาล และอื่นๆ					314,373.40
	รวมงานรื้อถอน 1.1					544,723.31
	คงเหลือ 1.1					85,025.04
1.2	อาคารคลินิกพิเศษ 2 ชั้น					
	แผ่นหลังคากระเบื้องลอนพร้อมครอบสัน	1,125.00	แผ่น	38.00	42,750.00	42,750.00
	เหล็กซี่ขนาด 75x45x15x2.3 mm.	127.00	ท่อน	510.00	64,770.00	64,770.00
	เหล็กกล่องขนาด 125x75x3.2 mm.	61.00	ท่อน	1,647.36	100,488.96	100,488.96
	เหล็กกล่องขนาด 100x50x2.3 mm.	23.00	ท่อน	806.55	18,550.65	18,550.65

ประธานกรรมการ.....

กรรมการ.....

กรรมการ.....

ประมาณราคาวัสดุที่ได้จากการรื้อถอนเพื่อขายทอดตลาด

สถานที่ อาคารทันตกรรม 2 ชั้น , อาคารคลินิกพิเศษ 2 ชั้น และ หน่วยงาน ARV

เจ้าของโครงการ โรงพยาบาลลำพูน

ผู้ประมาณราคา คณะกรรมการประเมินราคากลางฯ ตามคำสั่งจังหวัดลำพูนที่ 153/2567

ลำดับ	รายการ	จำนวน	หน่วย	ค่าวัสดุสิ่งของ (บาท)		รวมเป็นเงิน
				ราคา/หน่วย	จำนวนเงิน	
	เหล็กกล่องขนาด 25x25x2.0 mm.	4.00	ท่อน	224.80	899.20	899.20
	- ประตูบานเปิดคู่ขนาด 1.90x2.05 ม. กรอบกระจกอลูมิเนียมบานกระจกใสหนา 5 มม. (D1)	2.00	ชุด	11,665.00	23,330.00	23,330.00
	- ประตูบานเปิดเดี่ยวขนาด 0.90x2.05 ม. กรอบกระจกอลูมิเนียมบานกระจกใสหนา 5 มม.(D3)	18.00	ชุด	6,625.00	119,250.00	119,250.00
	- ประตูบานเปิดเดี่ยว PVC ขนาด 0.80x2.05 ม. (D5)	9.00	ชุด	4,500.00	40,500.00	40,500.00
	- ประตูบานเลื่อนเดี่ยวขนาด 1.10x2.05 ม. กรอบกระจกอลูมิเนียมบานกระจกใสหนา 5 มม.(D7)	24.00	ชุด	7,828.00	187,872.00	187,872.00
	- หน้าต่างบานเกล็ดคู่ ขนาด (1.60 x 1.17) กรอบอลูมิเนียม กระจกใส หนา 5 มม.(W1)	4.00	ชุด	2,908.00	11,632.00	11,632.00
	- หน้าต่างบานเลื่อนสลับ ขนาด (1.60 x 1.17) กรอบอลูมิเนียม กระจกใสหนา 5 มม. (W5)	8.00	ชุด	2,320.00	18,560.00	18,560.00
	- หน้าต่างบานเกล็ด3บาน ขนาด (1.69 x 1.17) กรอบอลูมิเนียม กระจกใสหนา 5 มม. (W3)	1.00	ชุด	2,998.00	2,998.00	2,998.00

ประธานกรรมการ.....

กรรมการ.....

กรรมการ.....

ประมาณราคาวัสดุที่ได้จากการรื้อถอนเพื่อขายทอดตลาด

สถานที่ อาคารทันตกรรม 2 ชั้น , อาคารคลินิกพิเศษ 2 ชั้น และ หน่วยงาน ARV

เจ้าของโครงการ โรงพยาบาลลำพูน

ผู้ประมาณราคา คณะกรรมการประเมินราคากลางฯ ตามคำสั่งจังหวัดลำพูนที่ 153/2567

ลำดับ	รายการ	จำนวน	หน่วย	ค่าวัสดุสิ่งของ (บาท)		รวมเป็นเงิน
				ราคา/หน่วย	จำนวนเงิน	
	- หน้าต่างบานเลื่อนสลับ ขนาด (2.45 x 1.17) กรอบอลูมิเนียม กระจกใสหนา 5 มม. (W6)	5.00	ชุด	3,579.00	17,895.00	17,895.00
	- หน้าต่างบานเปิด3บาน ขนาด (2.45 x 1.17) กรอบอลูมิเนียม กระจกใสหนา 5 มม. (W7)	4.00	ชุด	6,333.00	25,332.00	25,332.00
	รวม 1.2					674,827.81
	หักค่าเสื่อมราคา					2,308.09
	หักค่าเสียหายวัสดุขณะรื้อถอน	25%				168,706.95
	หักค่าแรงงานรื้อถอน พร้อมขนทิ้งนอกโรงพยาบาล และอื่นๆ					285,571.80
	รวมงานรื้อถอน1.2					456,586.84
	คงเหลือ 1.2					218,240.97
1.3	อาคารหน่วยงาน ARV					
	ท่อเหล็กอบสังกะสี ขนาด Ø 150 มม. BS-M (OD=165.10 mm.)	11.00	ท่อน	4,393.26	48,325.88	48,325.88
	เหล็กกลมกลวง Ø-50x3.2 มม. (OD=60.50 มม.)	40.00	ท่อน	838.65	33,545.82	33,545.82
	เหล็กกลมกลวง Ø-40x2.3 มม. (OD=48.60 มม.)	37.00	ท่อน	463.32	17,142.84	17,142.84
	เหล็กกล่อง □-100x50x3.2 มม. L=6.00 ม. (นน.39.50 กก./ท่อน)	10.00	ท่อน	772.72	7,727.20	7,727.20

ประมาณราคาวัสดุที่ได้จากการรื้อถอนเพื่อขายทอดตลาด

สถานที่ อาคารทันตกรรม 2 ชั้น , อาคารคลินิกพิเศษ 2 ชั้น และ หน่วยงาน ARV

เจ้าของโครงการ โรงพยาบาลลำพูน

ผู้ประมาณราคา คณะกรรมการประเมินราคากลางฯ ตามคำสั่งจังหวัดลำพูนที่ 153/2567

ลำดับ	รายการ	จำนวน	หน่วย	ค่าวัสดุสิ่งของ (บาท)		รวมเป็นเงิน
				ราคา/หน่วย	จำนวนเงิน	
	เหล็กกล่อง []-50x50x2.3 มม. L=6.00 ม. (นน.18.50 กก./ท่อน)	40.00	ท่อน	514.28	20,571.20	20,571.20
	เหล็กกล่อง []-40x40x2.3 มม. L=6.00 ม. (นน.14.08 กก./ท่อน)	17.00	ท่อน	378.14	6,428.45	6,428.45
	เหล็ก C-100x50x20x3.2 มม. L=6.00 ม. (นน.31.00 กก./ท่อน)	37.00	ท่อน	793.10	29,344.85	29,344.85
	เหล็ก C-75x45x15x2.3 มม. L=6.00 ม. (นน.18.50 กก./ท่อน)	12.00	ท่อน	510.00	6,120.00	6,120.00
	แผ่นหลังคากระเบื้องลอนพร้อมครอปสัน	135.00	แผ่น	38.00	5,130.00	5,130.00
	รางระบายน้ำฝนสังกะสี ขนาดตามแบบ พร้อมโครงสร้างรับเหล็กกล่อง	40.00	เมตร	436.80	17,472.00	17,472.00
	โคมไฟ	208.00	ชุด	50.00	10,400.00	10,400.00
	แผ่นบานเกล็ดระบายอากาศ Metal Sheet สีสลูซิงค์ หนา 0.35 มม. กรอบเหล็กกล่อง []-40x40x2.3 mm.	36.00	ตร.ม.	358.80	12,916.80	12,916.80
	ประตูม้วนเหล็กขนาด 5.00 x 2.30 เมตร	1.00	ชุด	5,300.00	5,300.00	5,300.00
	ประตูม้วนเหล็กขนาด 3.40 x 2.30 เมตร	1.00	ชุด	3,700.00	3,700.00	3,700.00
	ประตูม้วนเหล็กขนาด 3.90 x 2.30 เมตร	3.00	ชุด	4,500.00	13,500.00	13,500.00
	หน้าต่างบานเลื่อนสลับ ขนาด (2.45 x 1.17) กรอบอลูมิเนียม กระจกใสหนา 5 มม. (W6)	8.00	ชุด	3,579.00	28,632.00	28,632.00

ประธานกรรมการ.....

กรรมการ.....

กรรมการ.....

ประมาณราคาวัสดุที่ได้จากการรื้อถอนเพื่อขายทอดตลาด

สถานที่ อาคารพันตกรรม 2 ชั้น , อาคารคลินิกพิเศษ 2 ชั้น และ หน่วยงาน ARV

เจ้าของโครงการ โรงพยาบาลลำพูน

ผู้ประมาณราคา คณะกรรมการประเมินราคากลางฯ ตามคำสั่งจังหวัดลำพูนที่ 153/2567

ลำดับ	รายการ	จำนวน	หน่วย	ค่าวัสดุสิ่งของ (บาท)		รวมเป็นเงิน
				ราคา/หน่วย	จำนวนเงิน	
	- หน้าต่างบานเลื่อนสลับ ขนาด (1.60 x 1.17) กรอบอลูมิเนียม กระจกใสหนา 5 มม. (W5)	2.00	ชุด	2,320.00	4,640.00	4,640.00
	รวม 1.3					270,897.04
	หักค่าเสื่อมราคา					179,810.29
	หักค่าเสียหายวัสดุขณะรื้อถอน	25%				67,724.26
	หักค่าแรงงานรื้อถอน พร้อมขนทิ้งนอกโรงพยาบาล และอื่นๆ					106,037.40
	รวมงานรื้อถอน 1.2					353,571.95
	คงเหลือ					- 82,674.91

ประธานกรรมการ.....

กรรมการ.....

กรรมการ.....

ลำดับ ที่	รายการ	จำนวน	หน่วย	ค่าแรงงาน		รวม	หมายเหตุ
				ราคาต่อหน่วย	จำนวนเงิน	ค่าวัสดุและแรงงาน	
	งานโครงสร้าง						
1	อาคารทันตกรรม 2 ชั้น						
	แผ่นกระเบื้องลอนคู่ ขนาด 50x120x0.50 ซม.พร้อมลั่นกรอบ	552.24	ตร.ม.	30.00	16,567.20	16,567.20	
	โครงหลังคา						
	ค่าแรงรื้อถอนโครงหลังคา	552.24	ตร.ม.	60.00	33,134.40	33,134.40	
	เสา						
	คอนกรีต	6.37	ลบ.ม.	600.00	3,822.00	3,822.00	
	คาน						
	คอนกรีต	123.20	ลบ.ม.	600.00	73,920.00	73,920.00	
	พื้น						
	คอนกรีต	922.09	ตร.ม.	85.00	78,377.65	78,377.65	
	ตอม่อ,ฐานราก						
	คอนกรีต	54.50	ลบ.ม.	600.00	32,700.00	32,700.00	
	บันได						
	คอนกรีต	4.24	ลบ.ม.	600.00	2,544.00	2,544.00	
	งานสถาปัตยกรรม						
	งานรื้อถอนฝ้ายิปซัมฉาบเรียบพร้อมโครงคร่าว	922.09	ตร.ม.	25.00	23,052.25	23,052.25	
	งานรื้อถอนผนังอิฐมวลเบา	869.39	ตร.ม.	40.00	34,775.60	34,775.60	
	งานรื้อถอนผนังยิปซัมบอร์ด บุนสวด้าน พร้อมโครงคร่าว	372.01	ตร.ม.	30.00	11,160.30	11,160.30	

ลำดับ ที่	รายการ	จำนวน	หน่วย	ค่าแรงงาน		รวม	หมายเหตุ
				ราคาต่อหน่วย	จำนวนเงิน		
	งานสุขภัณฑ์-พร้อมชุดอุปกรณ์						
	- ชักโครกนั่งราบ แบบหม้อน้ำ พร้อมอุปกรณ์ ครบชุด	8.00	ชุด	180.00	1,440.00	1,440.00	
	- อ่างล้างหน้าแบบแขวนผนังสีขาว พร้อมอุปกรณ์ ครบชุด	16.00	ชุด	180.00	2,880.00	2,880.00	
						314,373.40	
2	อาคารคลินิกพิเศษ 2 ชั้น						
	แผ่นกระเบื้องลอนคู่ ขนาด 50x120x0.50 ซม.พร้อมสันครอบ	674.67	ตร.ม.	30.00	20,240.10	20,240.10	
	โครงหลังคา						
	ค่าแรงรื้อถอนโครงหลังคา	674.67	ตร.ม.	60.00	40,480.20	40,480.20	
	เสา						
	คอนกรีต	10.56	ลบ.ม.	600.00	6,336.00	6,336.00	
	คาน						
	คอนกรีต	66.54	ลบ.ม.	600.00	39,924.00	39,924.00	
	พื้น						
	คอนกรีต	1,013.73	ตร.ม.	85.00	86,167.05	86,167.05	
	ตอม่อ,ฐานราก						
	คอนกรีต	34.68	ลบ.ม.	600.00	20,808.00	20,808.00	
	บันได						
	คอนกรีต	3.91	ลบ.ม.	600.00	2,346.00	2,346.00	
	งานสถาปัตย์						
	งานรื้อถอนฝ้าT-bar พร้อมโครงคร่าว	1,013.73	ตร.ม.	25.00	25,343.25	25,343.25	





ลำดับ ที่	รายการ	จำนวน	หน่วย	ค่าแรงงาน		รวม	หมายเหตุ
				ราคาต่อหน่วย	จำนวนเงิน	ค่าวัสดุและแรงงาน	
	งานรื้อถอนผนังอิฐมวล	891.96	ตร.ม.	40.00	35,678.40	35,678.40	
	งานรื้อถอนผนังยิปซัมบอร์ด บุสองด้าน พร้อมโครงคร่าว	136.86	ตร.ม.	30.00	4,105.80	4,105.80	
	งานสุขภัณฑ์-พร้อมชุดอุปกรณ์						
	- ชักโครกนั่งราบ แบบหมอน้ำ พร้อมอุปกรณ์ ครบชุด	6.00	ชุด	180.00	1,080.00	1,080.00	
	- โถปัสสาวะ พร้อมอุปกรณ์ ครบชุด	3.00	ชุด	181.00	543.00	543.00	
	- อ่างล้างหน้าแบบแขวน	14.00	ชุด	180.00	2,520.00	2,520.00	
						285,571.80	
3	อาคารหน่วยงาน ARI						
	แผ่นหลังคารีดลอน เมทัลชีท หนา 0.35 มม.	312.00	ตร.ม.	30.00	9,360.00	9,360.00	
	แผ่นกระเบื้องลอนคู่ ขนาด 50x120x0.50 ซม.พร้อมสันครอบ	81.00	ตร.ม.	25.00	2,025.00	2,025.00	
	โครงหลังคา						
	ค่าแรงรื้อถอนโครงหลังคา	393.00	ตร.ม.	60.00	23,580.00	23,580.00	
	พื้น						
	คอนกรีต	390.00	ตร.ม.	85.00	33,150.00	33,150.00	
	ตอม่อ,ฐานราก						
	คอนกรีต	53.00	ลบ.ม.	600.00	31,800.00	31,800.00	
	งานสถาปัตยกรรม						
	งานรื้อถอนฝ้ายิปซัมฉาบเรียบพร้อมโครงคร่าว	117.28	ตร.ม.	25.00	2,932.00	2,932.00	
	งานรื้อถอนผนังอิฐมวล	66.94	ตร.ม.	40.00	2,677.60	2,677.60	
	งานรื้อถอนผนังกรอบอลูมิเนียม บานกระจกใส หนา 5 มม.	12.82	ตร.ม.	40.00	512.80	512.80	

ลำดับ ที่	รายการ	จำนวน	หน่วย	ค่าแรงงาน		รวม	หมายเหตุ
				ราคาต่อหน่วย	จำนวนเงิน	ค่าวัสดุและแรงงาน	
						106,037.40	
	งานเบ็ดเตล็ด						
	- ล้อมเขตรื้อถอนโดยแผ่นเมทัลชีทหนา 0.30 mm.	450.00	ตร.ม.	212.00	95,400.00	95,400.00	
	โครงเคร่าเหล็กกล่อง						
						95,400.00	

$$\begin{aligned}
 \text{ค่าเสื่อมราคา อาคาร} &= ((\text{ราคาทุนของสินทรัพย์}) - (\text{ราคาซาก})) / \text{อายุการใช้งาน} \\
 \text{หักดกกรม} &= ((\text{ราคาอาคารหักดกกรม}) - (\text{ราคาซาก})) / \text{อายุการใช้งาน} \\
 &= ((3,765,000) - (629,748.35)) / 43 \\
 &= 72,912.82 \text{ บาท}
 \end{aligned}$$

$$\begin{aligned}
 \text{ค่าเสื่อมราคา อาคาร} &= ((\text{ราคาทุนของสินทรัพย์}) - (\text{ราคาซาก})) / \text{อายุการใช้งาน} \\
 \text{คลินิกพิเศษ} &= ((\text{อาคารคลินิกพิเศษ}) - (\text{ราคาซาก})) / \text{อายุการใช้งาน} \\
 &= ((781,000) - (674,827.81)) / 46 \\
 &= 2,308.09 \text{ บาท}
 \end{aligned}$$

$$\begin{aligned}
 \text{ค่าเสื่อมราคา อาคาร} &= ((\text{ราคาทุนของสินทรัพย์}) - (\text{ราคาซาก})) / \text{อายุการใช้งาน} \\
 \text{ARV} &= ((\text{ARV}) - (\text{ราคาซาก})) / \text{อายุการใช้งาน} \\
 &= ((2,069,000) - (270,897.04)) / 10 \\
 &= 179,810.29 \text{ บาท}
 \end{aligned}$$

โครงการ : รื้อถอนอาคาร รongรับอาคาร ARI OPD NCD อาคารต้นตกรรณ
เจ้าของ : โรงพยาบาลลำพูน



มาตรการด้านความปลอดภัยงานจากก่อสร้าง ปรับปรุง ต่อเติม ของโรงพยาบาลลำพูน

๑. ผู้ปฏิบัติงานในส่วนผู้รับจ้างต้องแจ้งให้โรงพยาบาลลำพูนรับทราบเป็นลายลักษณ์อักษร เพื่อการติดต่อประสานงานตามความปลอดภัย
๒. ผู้รับจ้างต้องปฏิบัติตามกฎหมายแรงงาน คือต้องมีอายุ ๑๘ ปีขึ้นไป และมีสุขภาพสมบูรณ์แข็งแรงพร้อมในการปฏิบัติงานในโรงพยาบาลลำพูน
๓. ผู้รับจ้างต้องปฏิบัติตามกฎหมายการควบคุมการสูบบุหรี่ในสถานที่ราชการโรงพยาบาลอยางเคร่งครัด โดยแจ้งให้พนักงานของผู้รับจ้างต้องไม่สูบบุหรี่ในที่ทุกพื้นที่ในโรงพยาบาล
๔. พนักงานของผู้รับจ้างต้องมีอุปกรณ์ความปลอดภัยส่วนบุคคลตามความเสี่ยงต่อลักษณะงานในขณะทำงาน กรณีการเริ่มทำงานในจุดการทำงานใหม่ในโรงพยาบาลลำพูน ต้องแจ้งให้หน่วยงานพัสดุทราบล่วงหน้าอย่างน้อย ๓ วันทำการ เพื่อจะแจ้งให้หน่วยงานที่เกี่ยวข้องได้รับทราบ
๖. พนักงานของผู้รับจ้างที่ต้องทำงานในตึก/อาคารและเกี่ยวข้องกับผู้ป่วยและเจ้าหน้าที่ ต้องแสดงตนโดยติดบัตรประจำตัว แสดง ชื่อ-สกุล
๗. โรงพยาบาลลำพูน ไม่อนุญาตให้พนักงานของผู้อื่นเข้าเข้าพื้นที่ในเขตโรงพยาบาลลำพูน กรณีมีความจำเป็น ต้องขออนุญาตต่อผู้อำนวยการ โดยต้องแจ้งรายละเอียดส่วนบุคคลและพิมพ์ลายนิ้วมือประกอบการขออนุญาต
๘. พนักงานของผู้รับจ้างต้องเตรียมเครื่องมือ อุปกรณ์ต่าง ๆ ที่เกี่ยวข้องกับการทำงานมาให้พร้อม เช่น บันได ไม่นุ่มญาติให้ยืม จากหน่วยงานภายในโรงพยาบาลลำพูน
๙. กรณีงานก่อสร้าง ห้ามใช้ไฟฟ้าโดยไม่จำเป็น ให้ใช้ทางลาดในการขนส่งวัสดุ/สิ่งของ และทำความสะอาดอย่างสม่ำเสมอ
๑๐. การส่งคืนวัสดุที่รื้อถอนให้ส่งคืนในเวลาราชการ โดยผ่านการตรวจสอบของผู้ควบคุมงานหรือช่างที่เกี่ยวข้องของโรงพยาบาลลำพูน เพื่อตรวจสอบก่อนทุกครั้งก่อนส่งให้กลุ่มงานโครงสร้างพื้นฐานฯ หากผู้รับจ้างชนวัสดุอุปกรณ์ออกนอกพื้นที่โรงพยาบาลลำพูน โดยไม่ได้รับอนุญาตจากผู้ควบคุมงานหรือช่างที่เกี่ยวข้องเป็นลายลักษณ์อักษรจะดำเนินการตามกฎหมาย
๑๑. การขอต่อปลั๊กไฟฟ้าหรือต่ออำนาจหนวยงาน ต้องให้ช่างผู้ควบคุมงานหรือช่างที่เกี่ยวข้องก่อนทุกครั้ง กรณีฉุกเฉินต้องปิดวาล์วน้ำประปาหรือเบรกเกอร์ควบคุมไฟฟ้า ให้แจ้งช่างผู้ควบคุมงาน ในกรณีนอกเวลา ให้แจ้งช่างเวรโรงพยาบาลลำพูนทราบ
๑๒. พนักงานของผู้รับจ้างก่อสร้างต้องเก็บวัสดุรื้อถอนที่มีมูลค่าไปทิ้งข้างนอก และวัสดุที่จะใช้งานของผู้รับจ้างต้องเก็บวางให้เรียบร้อย และทำความสะอาดสถานที่เรียบร้อยก่อนกลับทุกวัน
๑๓. รถเข็นอุปกรณ์ก่อสร้าง รถผสมปูน รถขุดเจาะ รถส่งของ จะต้องได้รับการดูแลไม่ให้นำมาลงหยุดเบื้องต้นลงทางระบายน้ำสาธารณะ หากมีน้ำมันหยดหรือหกเปื้อนจำนวนเล็กน้อย ให้เช็ดด้วยผ้า และแยกทิ้งขยะให้เป็นขยะอันตราย

๑๔. ในกรณีที่ผู้ซื้ออุปกรณ์ที่ต่อเติมมีการเติมน้ำมันหรือใช้น้ำมัน ต้องจัดทำกระบะทรายรองรับน้ำมันที่จะหก หากมีน้ำมันเป็นจำนวนมาก ให้แจ้งช่างผู้ควบคุมงาน ประสานงานวิธีการกำจัดให้ถูกวิธี โดยผู้รับเหมาเป็นผู้ดำเนินการ

๑๕. หากการก่อสร้างทำให้เกิดฝุ่นเป็นจำนวนมาก หรืออาจก่อให้เกิดอันตรายแก่บุคคลภายนอกได้ ให้จัดทำเขตก่อสร้างโดยให้มีการป้องกันฝุ่นและการฟุ้งกระจายของวัสดุก่อสร้าง

๑๖. กรณีการรั่วซึมและต้องมีการอุดอุปกรณ์ที่บิ่นเปื้อน ต้องอุดอุปกรณ์ในสถานที่ที่โรงพยาบาลกำหนด

(โดยช่างผู้คุมงานจะเป็นผู้แจ้งให้ทราบ) และต้องไม่ให้พื้นที่บิ่นเปื้อนไหลลงท่อระบายน้ำฝนของโรงพยาบาล น้ำเสียที่เกิดขึ้นในขณะปฏิบัติงานในโรงพยาบาลลำพูน ต้องไม่ให้ไหลลงในท่อระบายน้ำฝนของโรงพยาบาล

๑๗. การทำงานในที่สูงและที่แอวกาศ ต้องปฏิบัติตามกฎหมายและขออนุญาตผู้ควบคุมงาน

๑๘. พนักงานของผู้รับจ้างให้แยกทิ้งขยะอันตราย เช่น กระป๋องสี กระป๋องสเปรย์ แกะลอนบรรจุยาฆ่าแมลง หรือสารเคมีไม่ให้ปนในขยะอื่น ๆ นำไปทิ้งที่เตาเผาขยะตามถังสีที่กำหนด

๒๐. ในวันหยุดราชการ กรณีฉุกเฉินผู้ควบคุมงานไม่อยู่ให้พนักงานของผู้รับจ้างติดต่อช่างที่อยู่บริเวณเวลาราชการ

๒๑. ผู้รับจ้างมีการประชุมวางแผนเตรียมความพร้อมรวมกับผู้ว่าจ้างก่อนเข้าปฏิบัติงาน

๒๒. ผู้รับจ้างมีการประชาสัมพันธ์การทำงานให้ทราบ เช่น ป้ายบอกอันตราย เขตหวงห้าม เป็นต้น

๒๓. กรณีเกิดเหตุฉุกเฉิน เช่น ไฟไหม้ พนักงานของผู้รับจ้างปฏิบัติตามคำสั่งผู้ควบคุมงานของโรงพยาบาล

๒๔. เมื่อเกิดอุบัติเหตุจากการทำงาน พนักงานของผู้รับจ้างต้องแจ้งผู้ควบคุมงานของโรงพยาบาลทันที

๒๕. พนักงานของผู้รับจ้างปฏิบัติตามกฎระเบียบความปลอดภัยอย่างเคร่งครัด

๒๖. ถาดรองพบว่าผู้ขาย/ผู้รับจ้าง ไม่ปฏิบัติตาม และโรงพยาบาลลำพูนได้แจ้งให้ทราบแล้วถึง ๒ ครั้ง โรงพยาบาลลำพูนจะเชิญมาชี้แจง หากเพิกเฉยไม่ปฏิบัติตามขอกำหนด โรงพยาบาลขอสงวนสิทธิในการไม่ออกไปรับรองผลงาน

 โรงพยาบาลลำพูน กระทรวงสาธารณสุข	โครงการ	หัวหน้ากลุ่มงานโครงสร้างพื้นฐาน	วิศวกรโยธา	หน่วยงาน	แสดงแบบ	แบบเลขที่
	รื้อถอนอาคาร ร่องอาคาร ARI OPD NCD อาคารนครธรรม	นายสาร เกตุศักดิ์	นายเอกลักษณ์ สะอาดล้วน กย.72829		มาตรการด้านความปลอดภัย	010/67
	หัวหน้างานซ่อมบำรุง	นายสุวิทย์ แซ่โสกา	เขียนแบบ/ออกแบบ	นายเอกลักษณ์ สะอาดล้วน		Note : Date/Time :
						วันที่ 7/21 25
						จำนวน 1 : 100 A-01

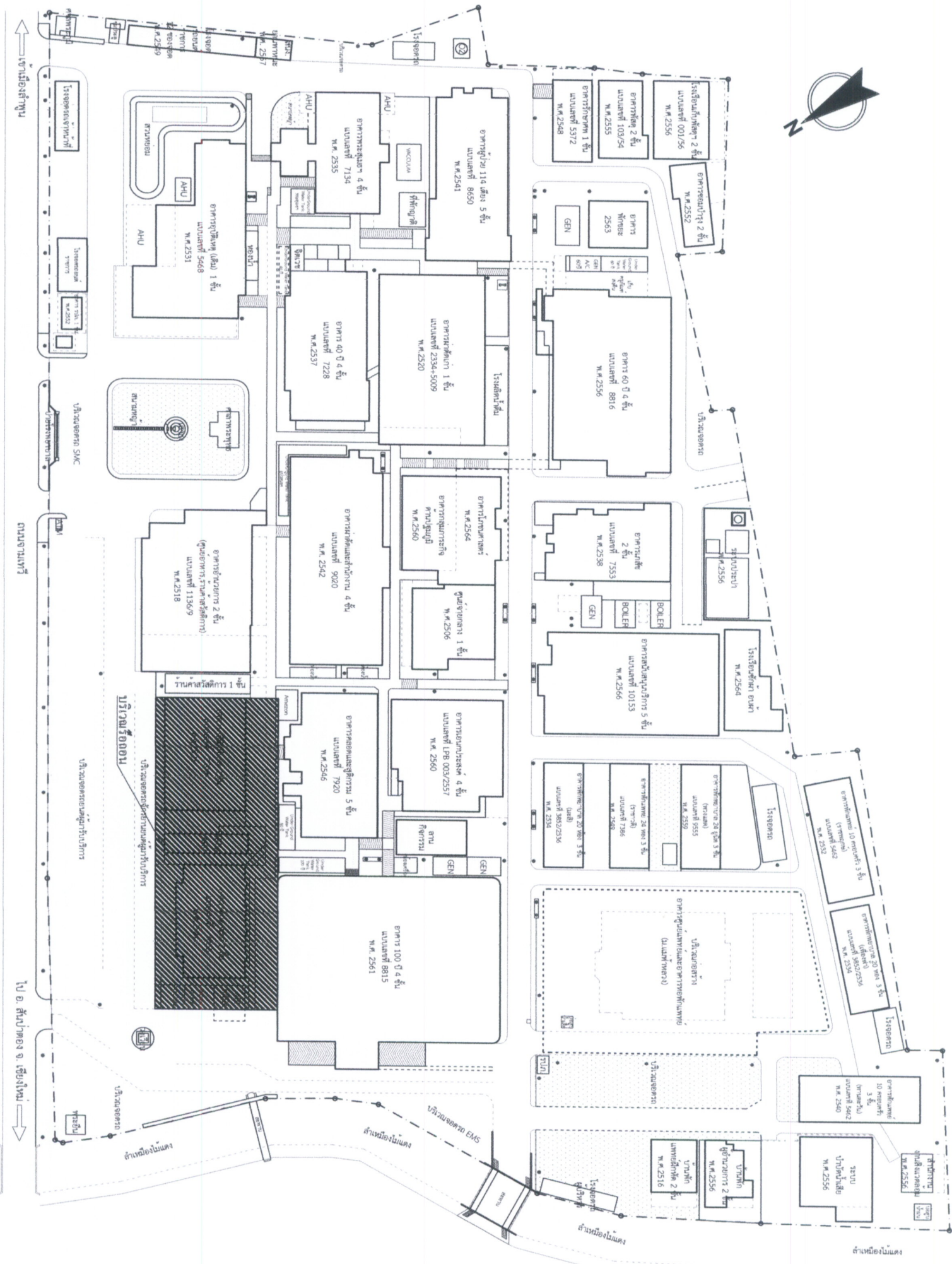

- บริเวณรื้อถอน
- อาคารทันตกรรม
 - อาคาร ARV
 - อาคารคลินิกพิเศษ 2 ชั้น
 - ทางเดินเชื่อม (บางส่วน)
 - ARI คลินิก (บางส่วน)

หมายเหตุ: แผนที่แสดงอยู่ในโครงการส่วนหนึ่ง เพื่อแสดงตำแหน่งอาคารเท่านั้น หากต้องการรายละเอียดเพิ่มเติม โปรดติดต่อจากสถานที่ตั้งอีกครั้ง

ผังบริเวณโรงพยาบาลลำพูน

SCALE 1 : 1200

 โรงพยาบาลลำพูน กระทรวงสาธารณสุข	โครงการ รื้อถอนอาคาร รองรับอาคาร ARI OPD NCD อาคารทันตกรรม	หัวหน้ากลุ่มงานโครงสร้างพื้นฐาน นายสาร เกตุศักดิ์	วิศวกรโยธา นายเอกลักษณ์ สะอาดล้วน กย.72829	หน่วยงาน -	แบบแปลน ผังบริเวณงานรื้อถอน	แบบเลขที่ 010/67 วันที่ 25 มาตราส่วน 1 : 100 ชนิดแผ่น A-02
	หัวหน้างานซ่อมบำรุง นายสุวิทย์ แซ่โง้ว	เขียนแบบ/ออกแบบ นายเอกลักษณ์ สะอาดล้วน	-	-		
Note : Date/Time :						

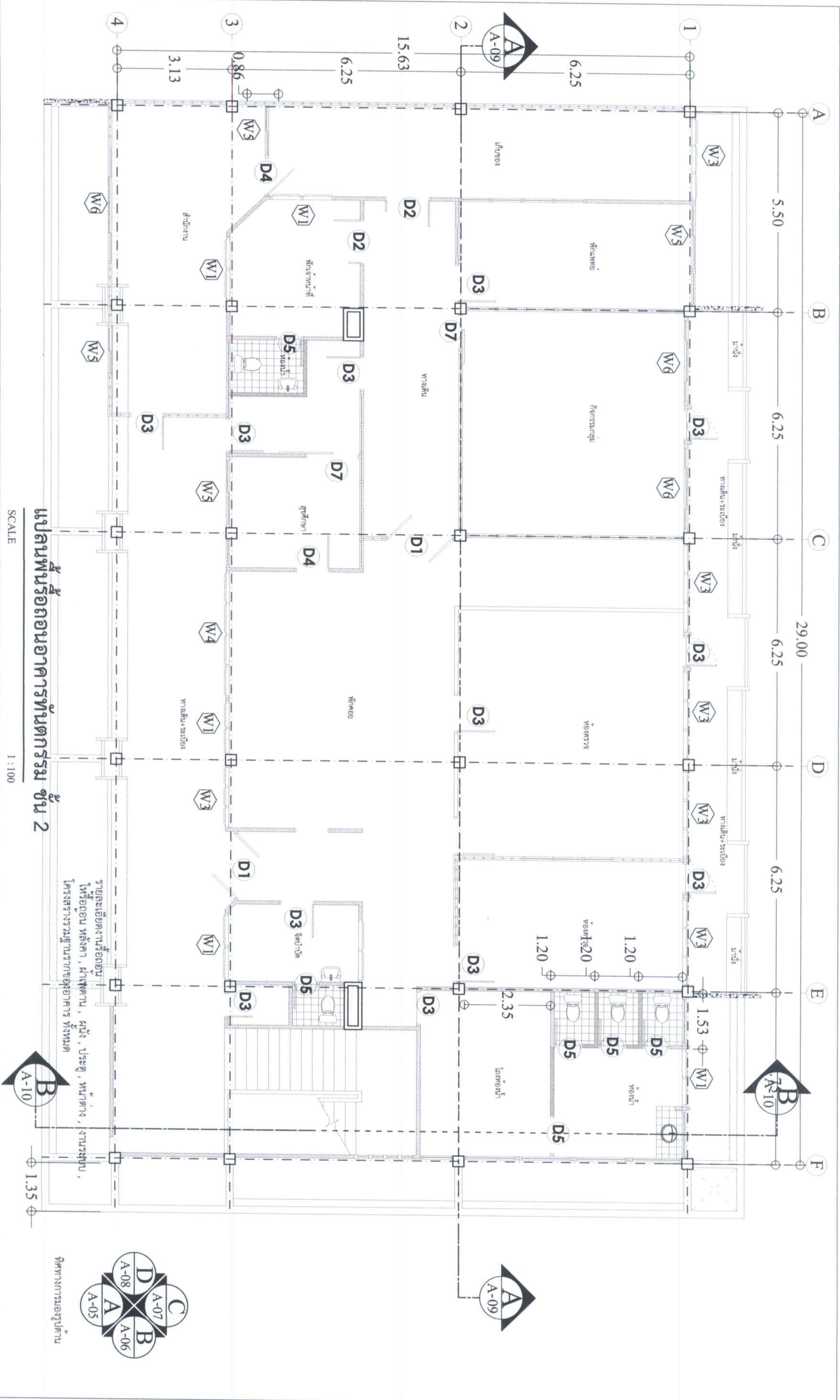

แปลนพื้นที่รื้อถอนอาคารชั้น 2

SCALE 1 : 100

 โรงพยาบาลลำพูน กระทรวงสาธารณสุข	โครงการ	หัวหน้ากลุ่มงานโครงสร้างพื้นฐาน	วิศวกรโยธา	หน่วยงาน	แสดงแบบ	แบบเลขที่ 010/67
	รื้อถอนอาคาร รongรับอาคาร ARI OPD NCD อาคารต้นตกรรม	นายสาคร เกตศักดิ์	นายเอกสิทธิ์ สละอาดล้วน กย.72829	หนวยงาน		
	หัวหน้างานซ่อมบำรุง	นายสุวัฒน์ชัย แซ่มะเภา	เขียนแบบ/ออกแบบ	นายเอกสิทธิ์ สละอาดล้วน		Note : Date/Time :

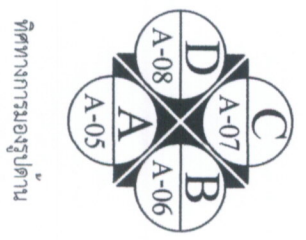

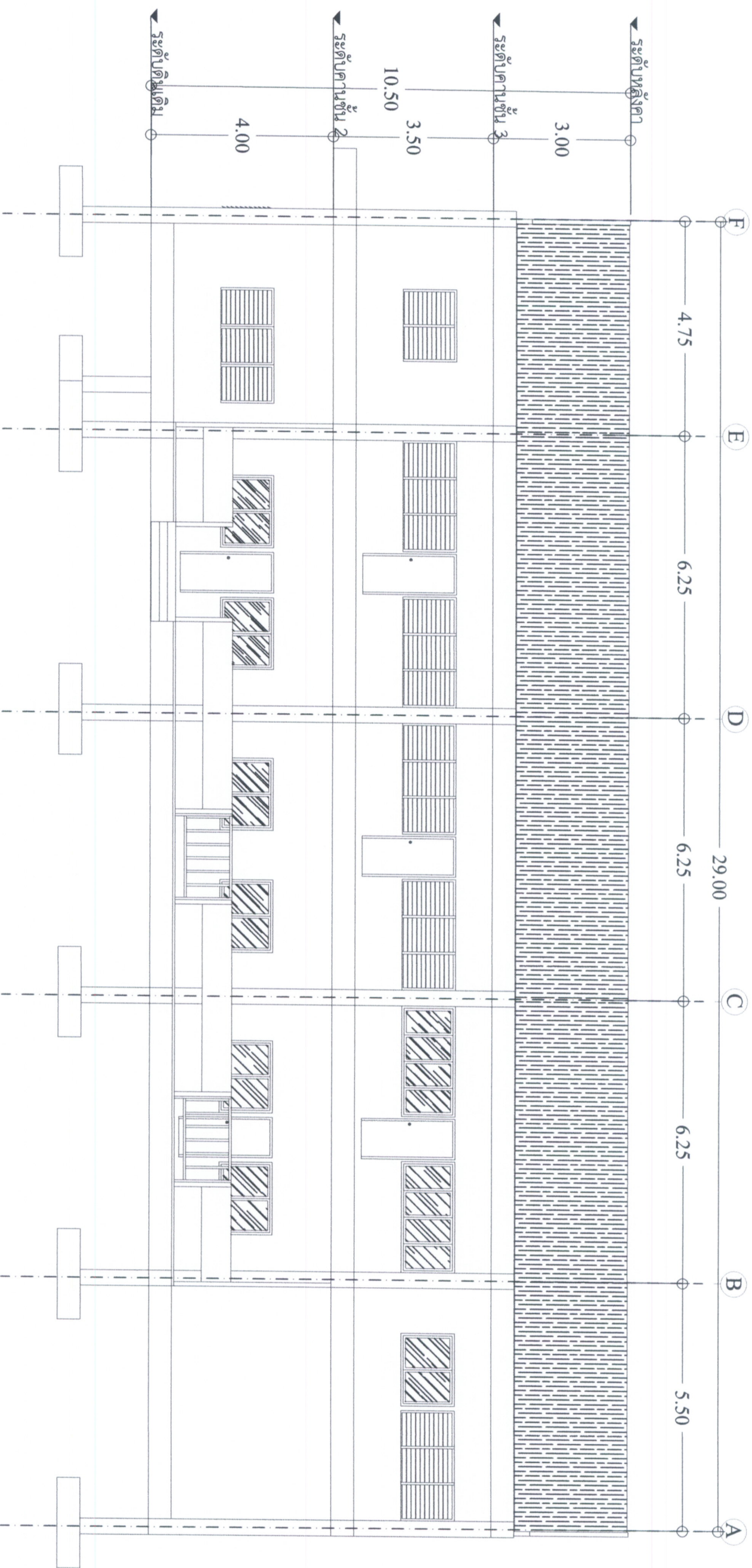

รูปด้านอาคารทัศนกรรม

SCALE 1 : 100

 โรงพยาบาลลำพูน กระทรวงสาธารณสุข	โครงการ รื้ออาคาร ร่องอาคาร ARI OPD NCD อาคารทัศนกรรม	หัวหน้ากลุ่มงานโครงสร้างพื้นฐาน นายสาคร เกตุศักดิ์ นายสุวัฒน์ชัย แซ่มะเสภา	วิศวกรโยธา นายเอกลักษณ์ สะอาดล้วน กย.72829 เขียนแบบ/ออกแบบ นายเอกลักษณ์ สะอาดล้วน	หน่วยงาน ทนายงาน	แสดงแบบ รูปด้านอาคารทัศนกรรม C	แบบเลขที่ 010/67 วันที่ รวม 25 จำนวน 1 : 100 07
---	---	--	--	---------------------	-----------------------------------	--

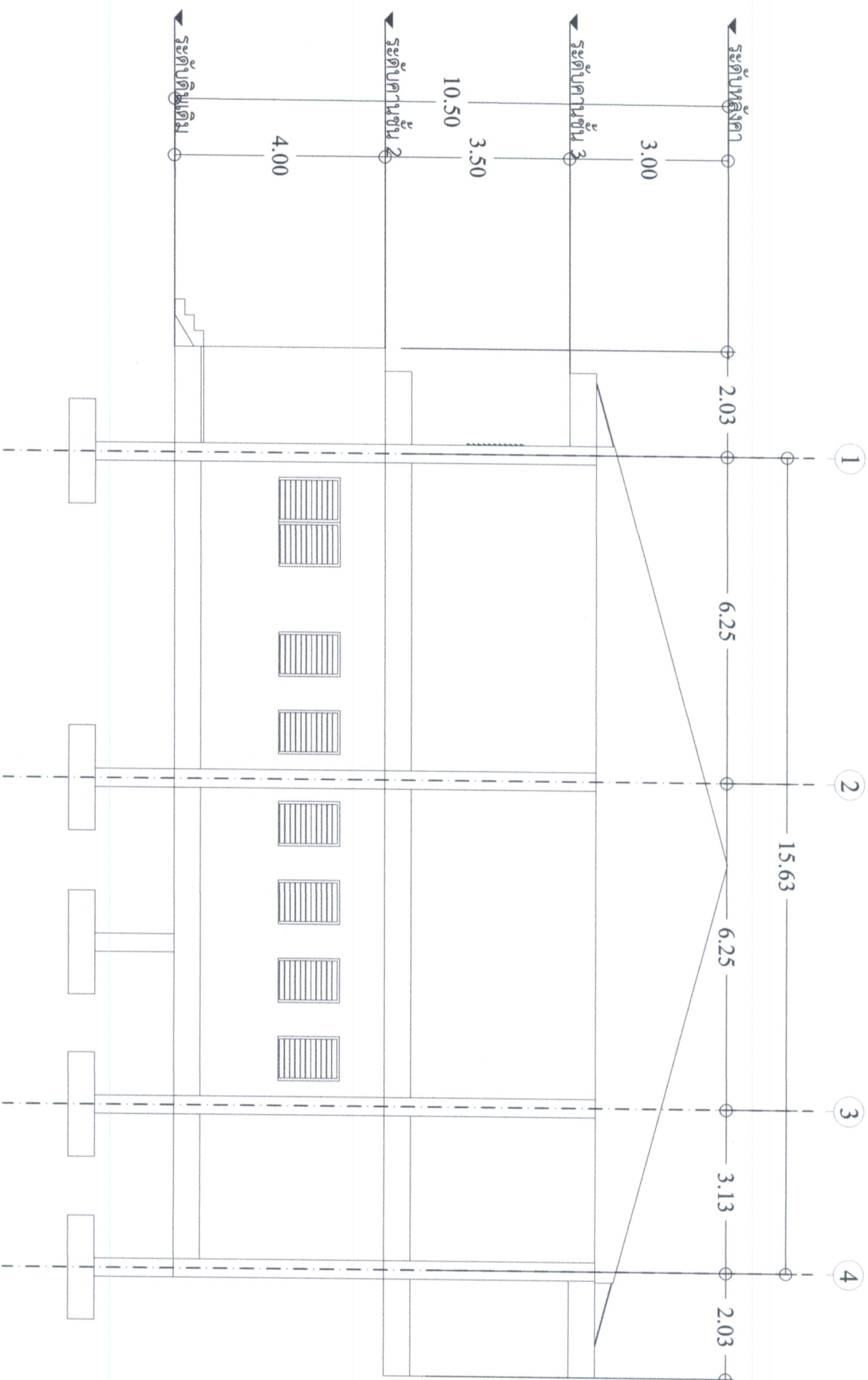

รูปด้านอาคารต้นตกรรรม

SCALE 1 : 100

 โรงพยาบาลลำพูน กระทรวงสาธารณสุข	โครงการ รื้อถอนอาคาร รองรับอาคาร ARI OPD NCD อาคารต้นตกรรรม	หัวหน้ากลุ่มงานโครงสร้างพื้นฐาน นายสาคร เกตศักดิ์ นายสุวัฒน์ชัย แซ่มะเภา	วิศวกรโยธา นายเอกสิทธิ์ สละอาดล้วน กย.72829 เขียนแบบ/ออกแบบ นายเอกสิทธิ์ สละอาดล้วน	หน่วยงาน	แสดงแบบ รูปด้านอาคารต้นตกรรรม D	แบบเลขที่ 010/67	แผ่นที่ 08
						วันที่ รวม 25	
						มาตรฐาน 1 : 100	รายละเอียด A-08
Note : Date Time :							

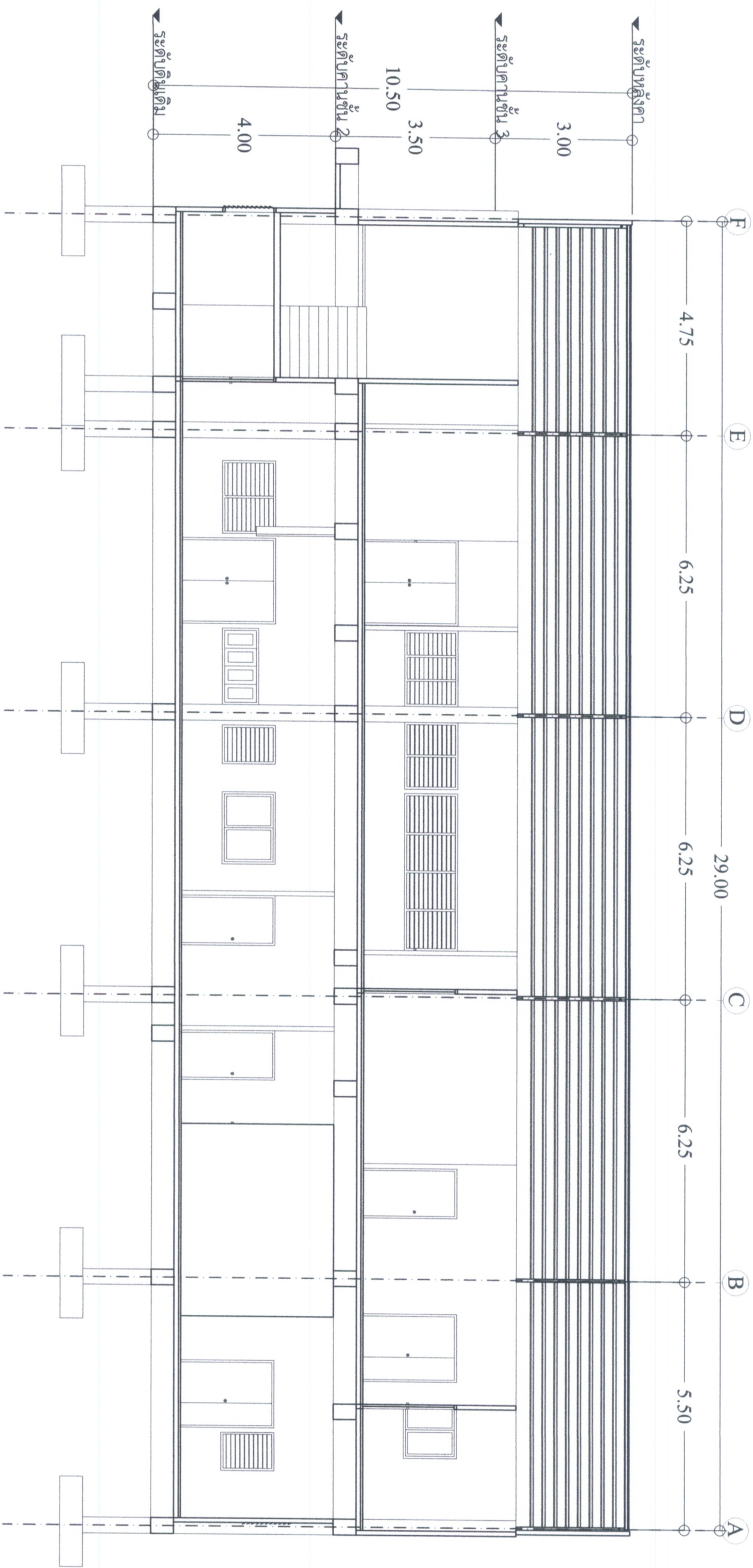

รูปตัดอาคารพันตกรรม



SCALE

1 : 100

 โรงพยาบาลลำพูน กระทรวงสาธารณสุข	โครงการ รื้อถอนอาคาร รongรับอาคาร ARI OPD NCD อาคารพันตกรรม	หัวหน้ากลุ่มงานโครงสร้างพื้นฐาน	วิศวกรโยธา	หน้างาน	แสดงแบบ	แบบเลขที่ 010/67
		นายสาคร เกตศักดิ์ นายสุวิชัย แซ่มะเภา	นายเอกสิทธิ์ สะอาดล้วน กย.72829 เขียนแบบ/ออกแบบ นายเอกสิทธิ์ สะอาดล้วน			
						วันที่ 25
						มาตราส่วน 1 : 100
						ขนาดแผ่น A-09

Note :
Date/Time :

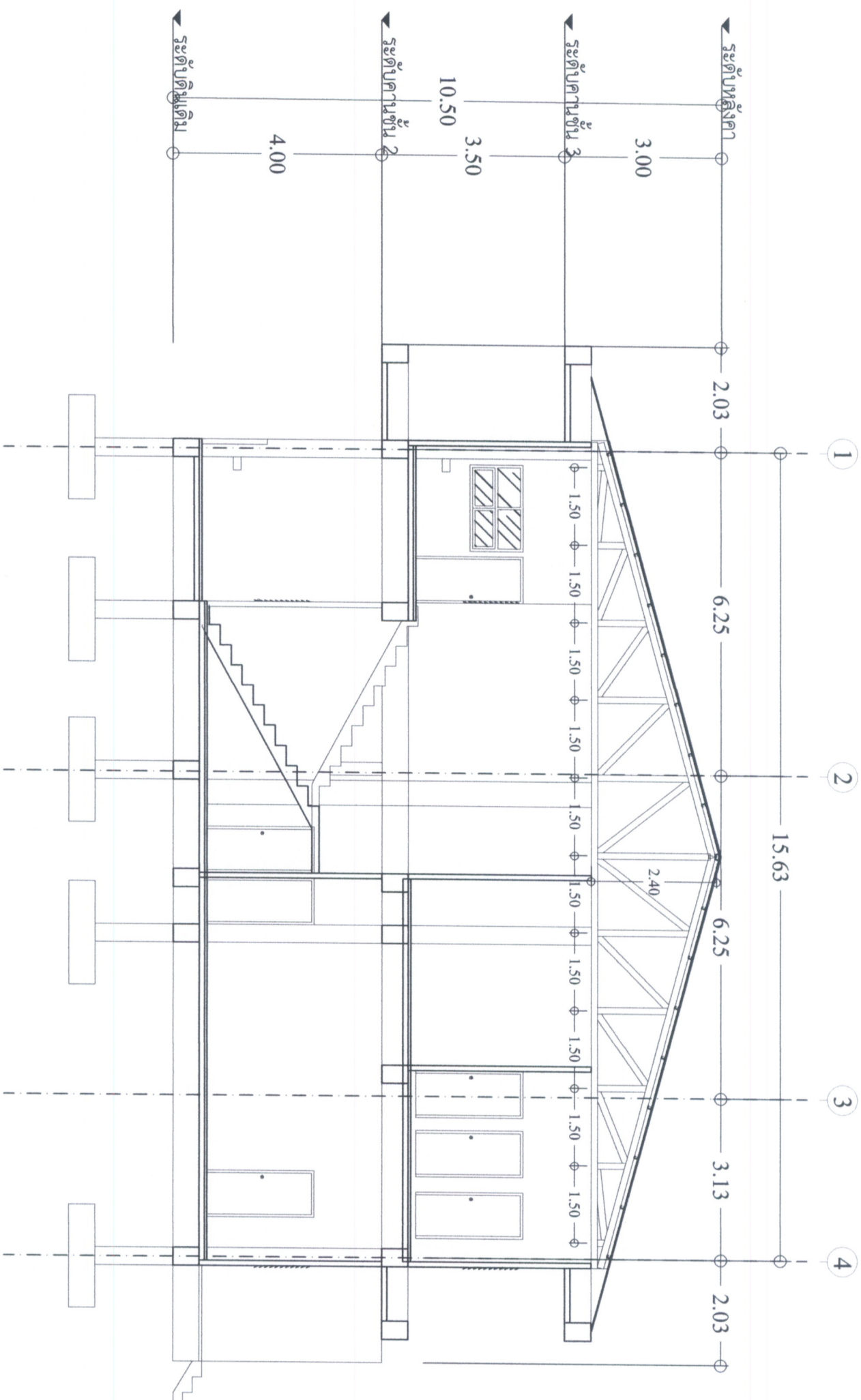

รูปตัดอาคารต้นตกรรรม



SCALE

1 : 100

 โรงพยาบาลลำพูน กระทรวงสาธารณสุข	โครงการ รื้ออาคาร รongรับอาคาร ARI OPD NCD อาคารต้นตกรรรม	หัวหน้างานโครงการพื้นที่ นายสมัคร เกตุศักดิ์	วิศวกรโยธา นายเอกสิทธิ์ สะอาดล้วน กย.72829	ทนาย นางสาว	แสดงแบบ รูปตัดอาคารต้นตกรรรม B	แบบเลขที่ 010/67
		หัวหน้างานซ่อมบำรุง นายสุวิทย์ แซ่โสณา	เขียนแบบ/ออกแบบ นายเอกสิทธิ์ สะอาดล้วน			
				มาตราส่วน 1 : 100		วันที่ A-10

Note :
Date/Time :

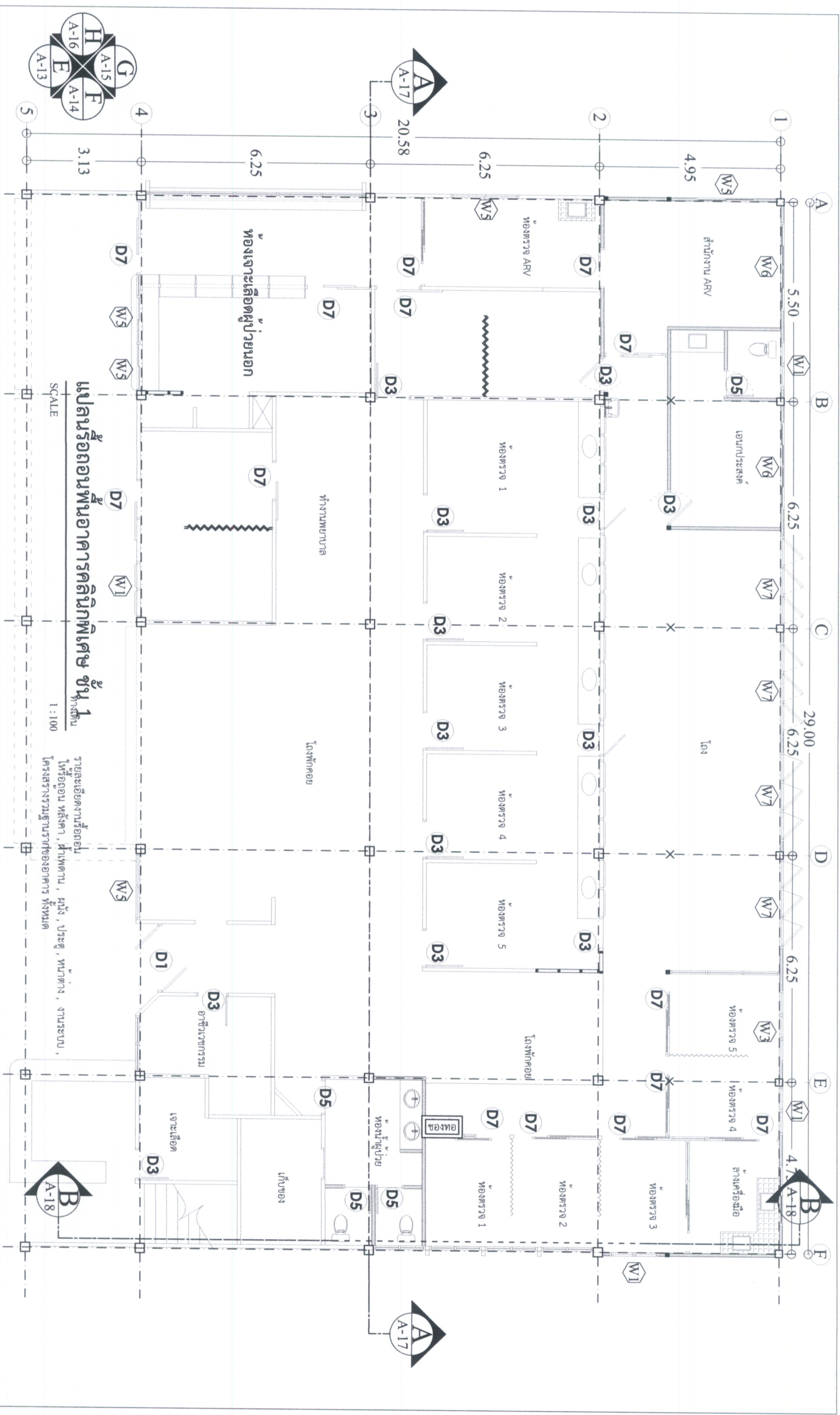

แปลนรื้อถอนพื้นที่อาคารคลินิกพิเศษ ชั้น 1

รายละเอียดงานรื้อถอน
ให้อาคารหลังคา, ผนัง, ประตู, หน้าต่าง, งานระบบ,
โครงสร้างรวมถึงรากของอาคาร ทั้งหมด

SCALE 1 : 100

<div></div> <div>โรงพยาบาลลำพูน</div> <div>กระทรวงสาธารณสุข</div>	โครงการ รื้อถอนอาคาร ร่องรับอาคาร ARI OPD NCD อาคารต้นตกรม	หัวหน้ากลุ่มงานโครงสร้างพื้นฐานฯ นายสาคร เกตศักดิ์	วิศวกรโยธา นายเอกสิทธิ์ สะอาดล้วน กย.72829	หน่วยงาน	แสดงแบบ แปลนรื้อถอนพื้นที่อาคารคลินิกพิเศษ ชั้น 1	แบบเลขที่ 010/67
		หัวหน้างานซ่อมบำรุง นายสุวิชัย แซ่มะเภา	เขียนแบบ/ออกแบบ นายเอกสิทธิ์ สะอาดล้วน			
				Note : Date/Time :		

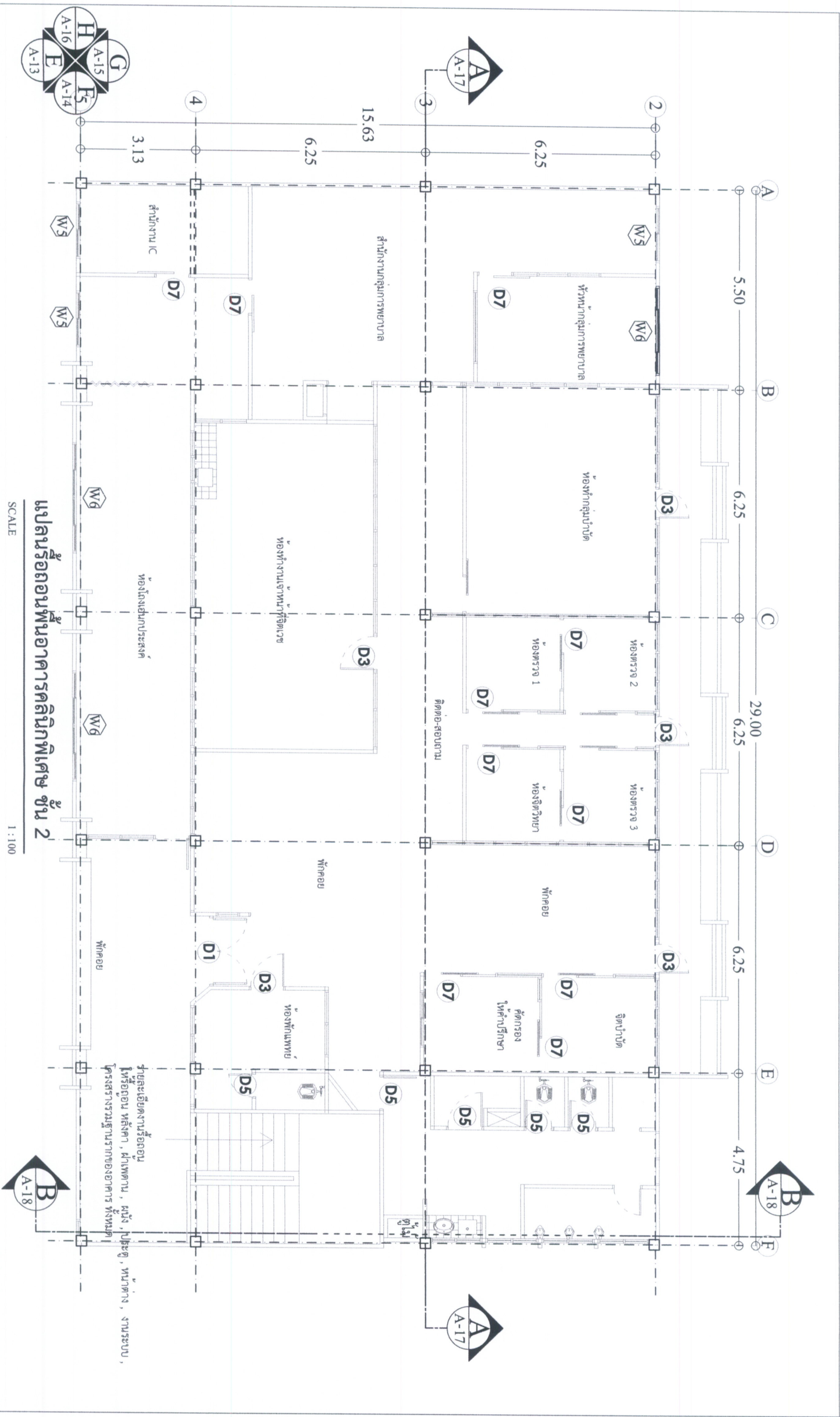

แปลนรื้อถอนพันอาคารคลินิกพิเศษ ชั้น 2

SCALE

1 : 100

<div> โรงพยาบาลลำพูน กระทรวงสาธารณสุข</div>	โครงการ รื้อถอนอาคาร ร่องอาคาร ARI OPD NCD อาคารต้นกรรม	หัวหน้ากลุ่มงานโครงสร้างพื้นฐาน		วิศวกรโยธา	นายเอกสิทธิ์ สะอาดล้วน อย.72829	หน่วยงาน	แสดงแบบ แปลนรื้อถอนพันอาคารคลินิกพิเศษ ชั้น 2	แบบเลขที่ 010/67	แนบที่ 12		
		นายเสกสรรค์ เกศศักดิ์							วันที่ 25		
		หัวหน้างานซ่อมบำรุง							วันที่ A-12		
นายสุวิทย์ แก้วสี		นายเอกสิทธิ์ สะอาดล้วน				Note :		Date/Time :			

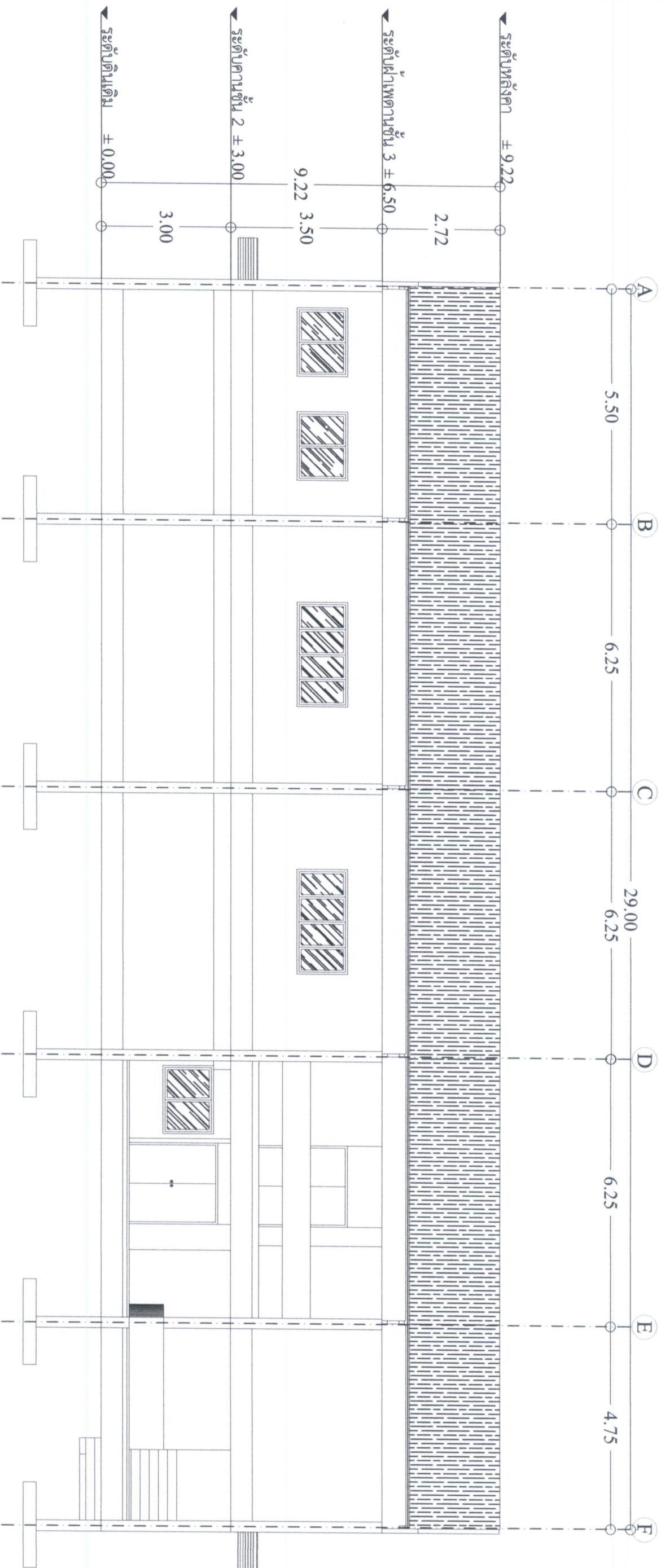

รูปด้านอาคารคลินิกพิเศษ E

SCALE

1 : 100

 โรงพยาบาลลำพูน กระทรวงสาธารณสุข	โครงการ รื้อถอนอาคาร รองรับอาคาร ARI OPD NCD อาคารทันตกรรม	หัวหน้ากลุ่มงานโครงสร้างพื้นฐาน	วิศวกรโยธา	หน่วยงาน	แสดงแบบ รูปด้านอาคารคลินิกพิเศษ E	แบบเลขที่ 010/67	
		นายสาคร เกตุศักดิ์	นายเอกสิทธิ์ สะอาดล้ำน กย.72829				ตำแหน่งงานต่อแบบร่าง นายสุวิทย์ชัย แซ่มะเสภา
						ขนาด 1 : 100	25
						ขนาด A-13	
						Note :	
						Date/Time :	



ពង្រឹងសេចក្តីស្និទ្ធស្នាល

โครงการ
รื้อถอนอาคาร รองรับอาคาร ARI OPD NCD
อาคารต้นตอกรม

๓๕๖

นายสาคร เกตุศักดิ์

0

วิทยาลัยอาชีวศึกษา

นายเอกฉัตร สะอาดสวน ภย.72829

ผลงาน

แมสคิงแบบ

รู้ตามอาคารคลังพิเศษ F

แบบแปลน

010/67

14	14
----	----

5701	25
------	----

1:	100	A-14
----	-----	------

Note :

Date/Time :

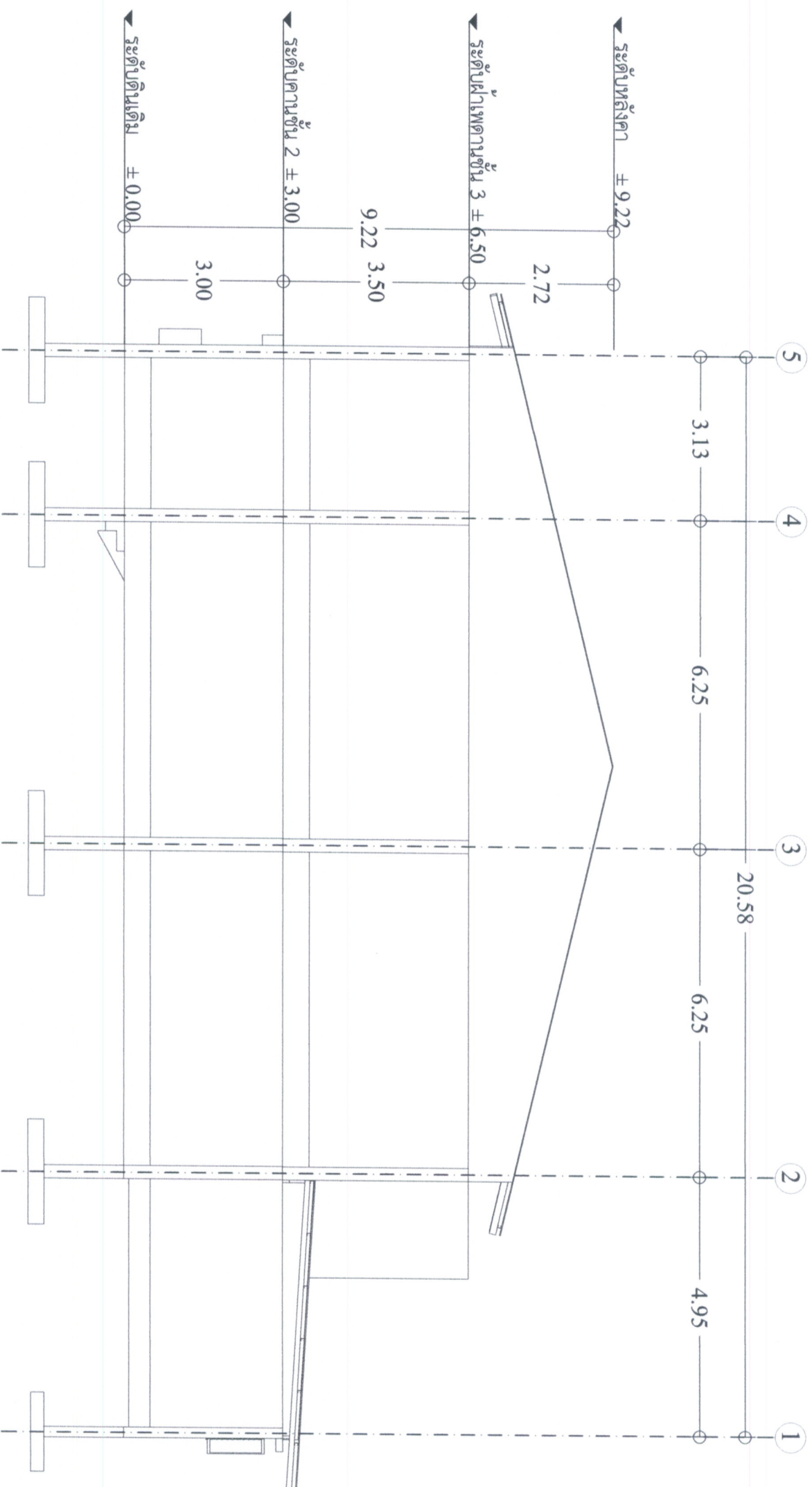

รูปตามอาคารคณลินิกพิเศษ (F)

SCALE

1:100

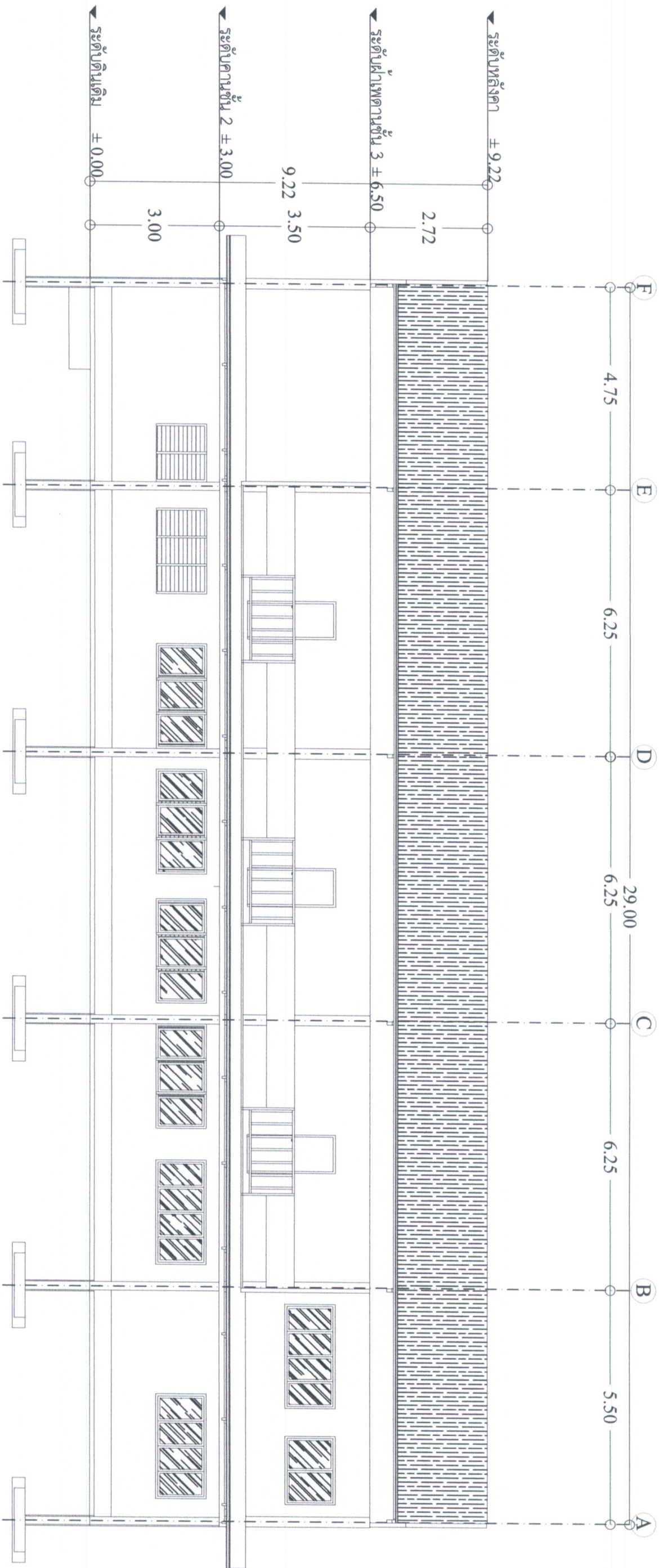

รูปด้านอาคารคลินิกพิเศษ (G)

SCALE 1 : 100

 โรงพยาบาลลำพูน กระทรวงสาธารณสุข	โครงการ รื้อถอนอาคาร รongรับอาคาร AMI OPD NCD อาคารทันตกรรม	หัวหน้ากลุ่มงานโครงสร้างพื้นฐาน	วิศวกรโยธา	หน่วยงาน	แสดงแบบ รูปด้านอาคารคลินิกพิเศษ G	แบบเลขที่ 010/67
		นายสาคร เกตศักดิ์	นายเอกลักษณ์ สะอาดล้วน กย.72829			
		หัวหน้างานซ่อมบำรุง นายสุวิทย์ แซ่โสเภ				ขนาด 1 : 100
						ขนาด A-15
Note : Date/Time :						



๓.๖๕๔๗๘๙

กระทรวงสาธารณสุข

โครงการ

รื้อถอนอาคาร ร่องรับอาคาร ARI OPD NCD
อาคารที่ชำรุดทรุดโทรม

หน้าปกผลงานโครงการ

นายสาคร เกตุศักดิ์

សេដ្ឋកិច្ច។ កសិកម្មកសិករ
ស្រែកស្រែកស្រែកស្រែក

วิทยาลัยโอบิดา

นายเอกสิทธิ์ สะอาดตานนท์ กย.72829

ក្រសួងសេដ្ឋកិច្ច និងហិរញ្ញវត្ថុ
រាជធានីភ្នំពេញ

မူလဒေသနာ

แมสซาชูเซต

รูปตามอาคารคฤณุกพิเศษ H

แบบเลขที่

010/67

ตาม

522

16
25

25

A-16

Note :
Date/Time :

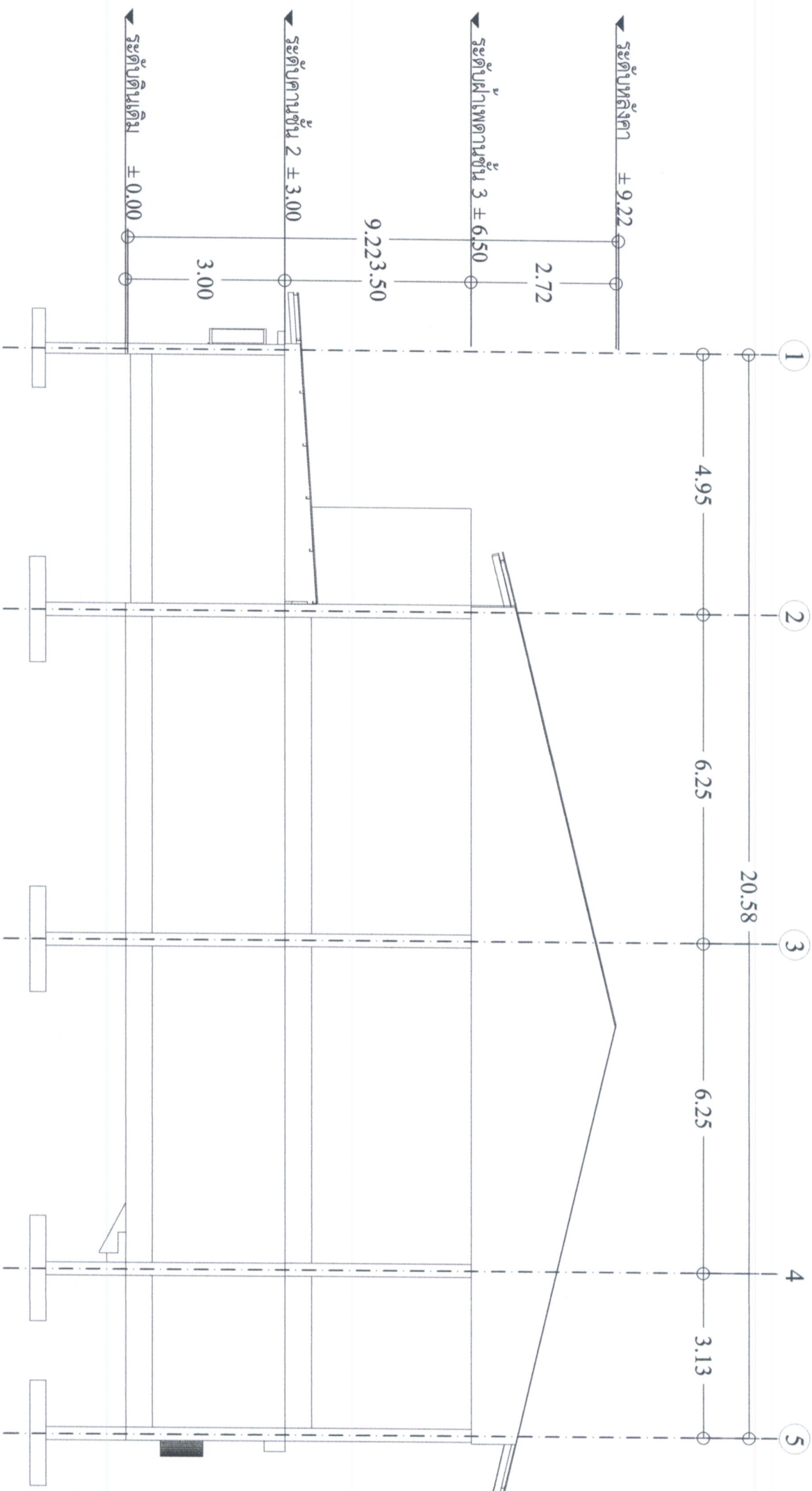

ร.ร.พิเศษ
H

SCALE

1:100

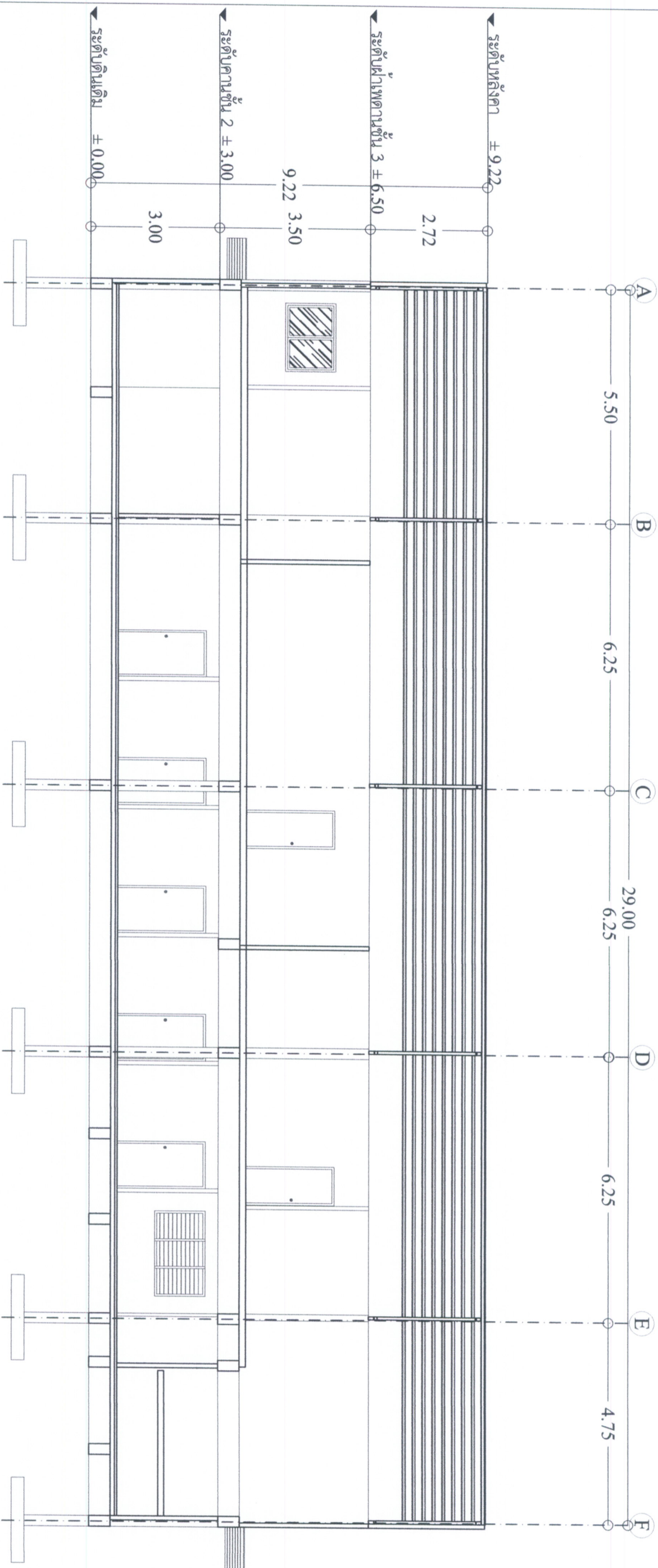

รูปตัดอาคารคลินิกพิเศษ

SCALE 1 : 100

 โรงพยาบาลลำพูน กระทรวงสาธารณสุข	โครงการ รื้อถอนอาคาร รongรับอาคาร ARI OPD NCD อาคารต้นตอกรม	หัวหน้ากลุ่มงานโครงสร้างพื้นฐาน นายสาคร เกตศักดิ์ นายสุวัฒน์ชัย แซ่มะเภา	วิศวกรโยธา นายเอกสิทธิ์ สละอาดล้วน กย.72829 เขียนแบบ/ออกแบบ นายเอกสิทธิ์ สละอาดล้วน	หน่วยงาน	แสดงแบบ รูปตัดอาคารคลินิกพิเศษ A	แบบเลขที่ 010/67 วันที่ 7/2/25 หน้า 1 : 100 A-17
---	---	--	--	----------	-------------------------------------	--

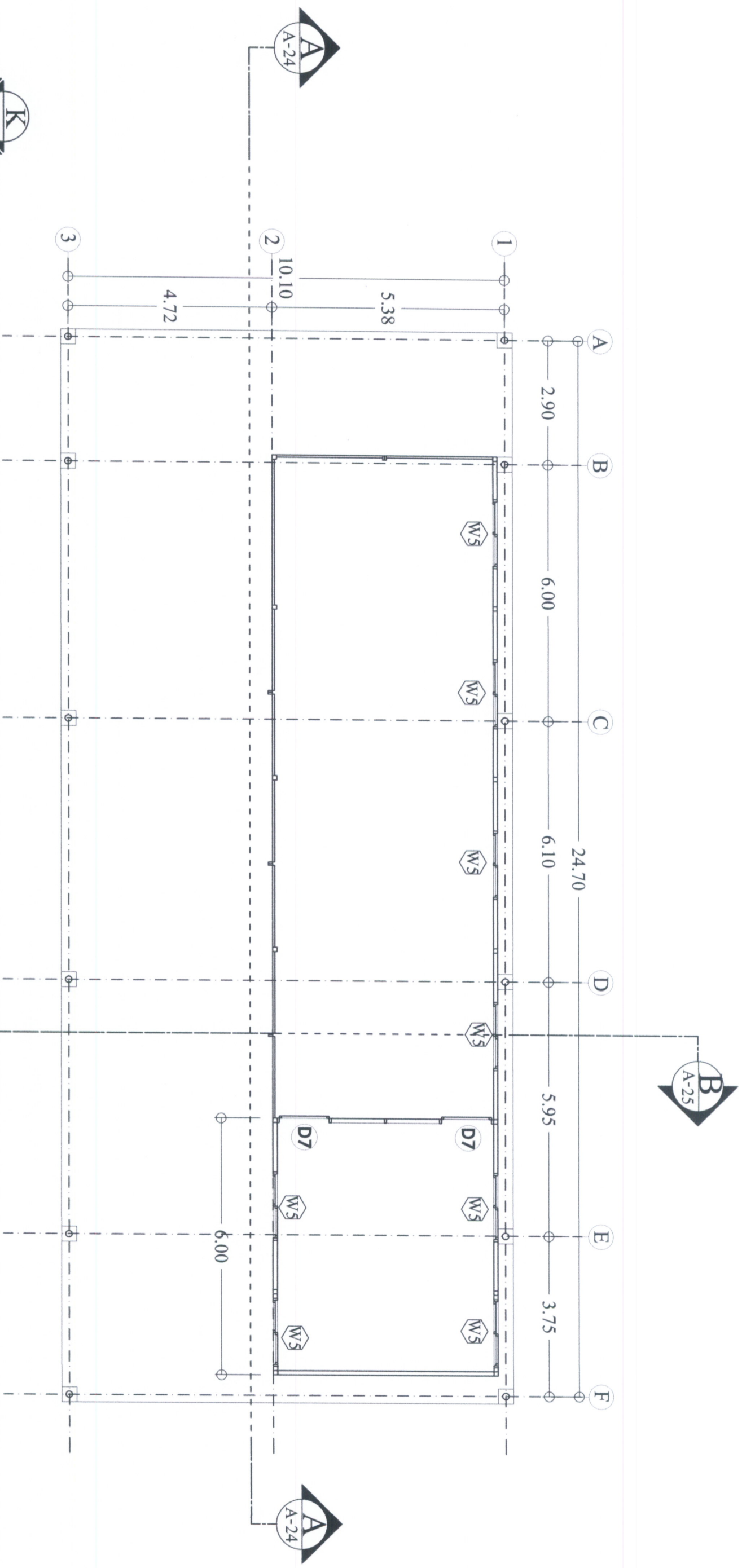

แปลนรื้อถอนพื้นที่หน่วยงาน ARV

SCALE

1 : 100

รายละเอียดงานรื้อถอน
ให้รื้อถอน หลังคา, ฝาผนัง, ประตู, หน้าต่าง, งานระบบ,
โครงสร้างพื้นฐานรากของอาคาร ทั้งหมด

 โรงพยาบาลลำพูน กระทรวงสาธารณสุข	โครงการ	รื้อถอนอาคาร รองรับอาคาร ARV OPD NCD อาคารพันกกรม	หัวหน้ากลุ่มงานโครงสร้างพื้นฐาน	วิศวกรโยธา	หน่วยงาน	แสดงแบบ	แบบเลขที่ 010/67
	นายสาคร เกตุศักดิ์ หัวหน้างานซ่อมบำรุง	นายสุวิทย์ แซ่มีเสก	นายเอกอภิชัย สะอาดสวน เขียนแบบ/ออกแบบ	นายเอกอภิชัย สะอาดสวน	แปลนรื้อถอนพื้นที่หน่วยงาน ARV	แบบที่ 19	
							วันที่ 25
							วันที่ A-19

Note :
Date/Time :

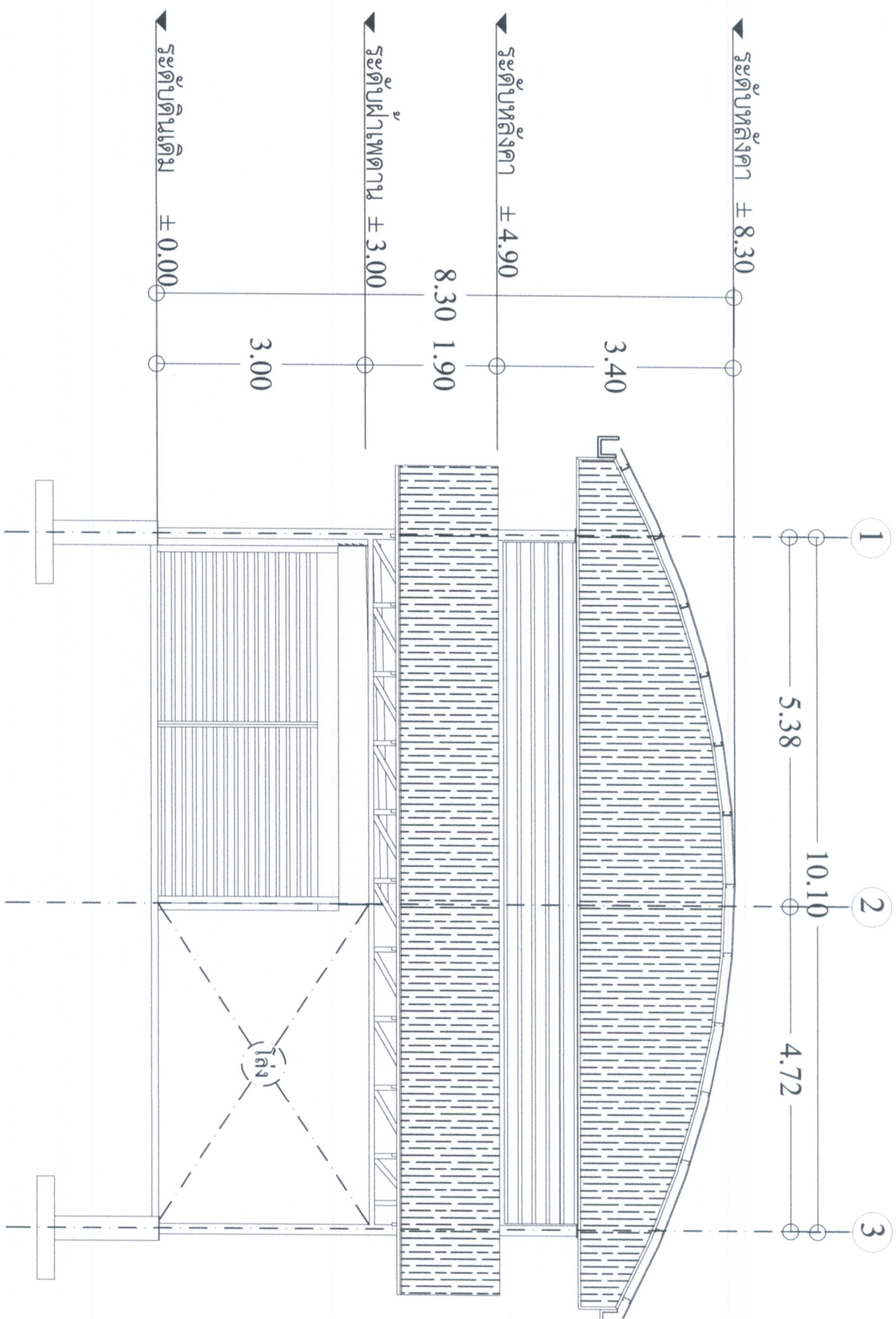

รูปด้านหน้าหน่วยงาน ARV I

SCALE

1 : 75

 <p>โรงพยาบาลลำพูน กระทรวงสาธารณสุข</p>		<p>โครงการ รื้อถอนอาคาร รองรับอาคาร ARV OPD NCD อาคารชั้นตรม</p>		<p>หัวหน้ากลุ่มงานโครงสร้างพื้นฐาน นายสาคร เกตุศักดิ์</p>		<p>วิศวกรโยธา นายเอกสิทธิ์ สะอาดวาน ภย.72829</p>		<p>หน่วยงาน</p>		<p>แบบร่าง รูปด้านหน้าหน่วยงาน ARV I</p>		<p>แบบเลขที่ 010/67</p>	
<p>หัวหน้างานซ่อมบำรุง นายสุวิทย์ น่วมเสภา</p>		<p>เขียนแบบ/ออกแบบ นายเอกสิทธิ์ สะอาดวาน</p>		<p>หน้าสุดท้าย</p>		<p>หน้าสุดท้าย</p>		<p>หน้าสุดท้าย</p>		<p>หน้าสุดท้าย</p>		<p>หน้าสุดท้าย</p>	

วันที่	20
วันที่	25
วันที่	วันที่
1 : 75	A-20

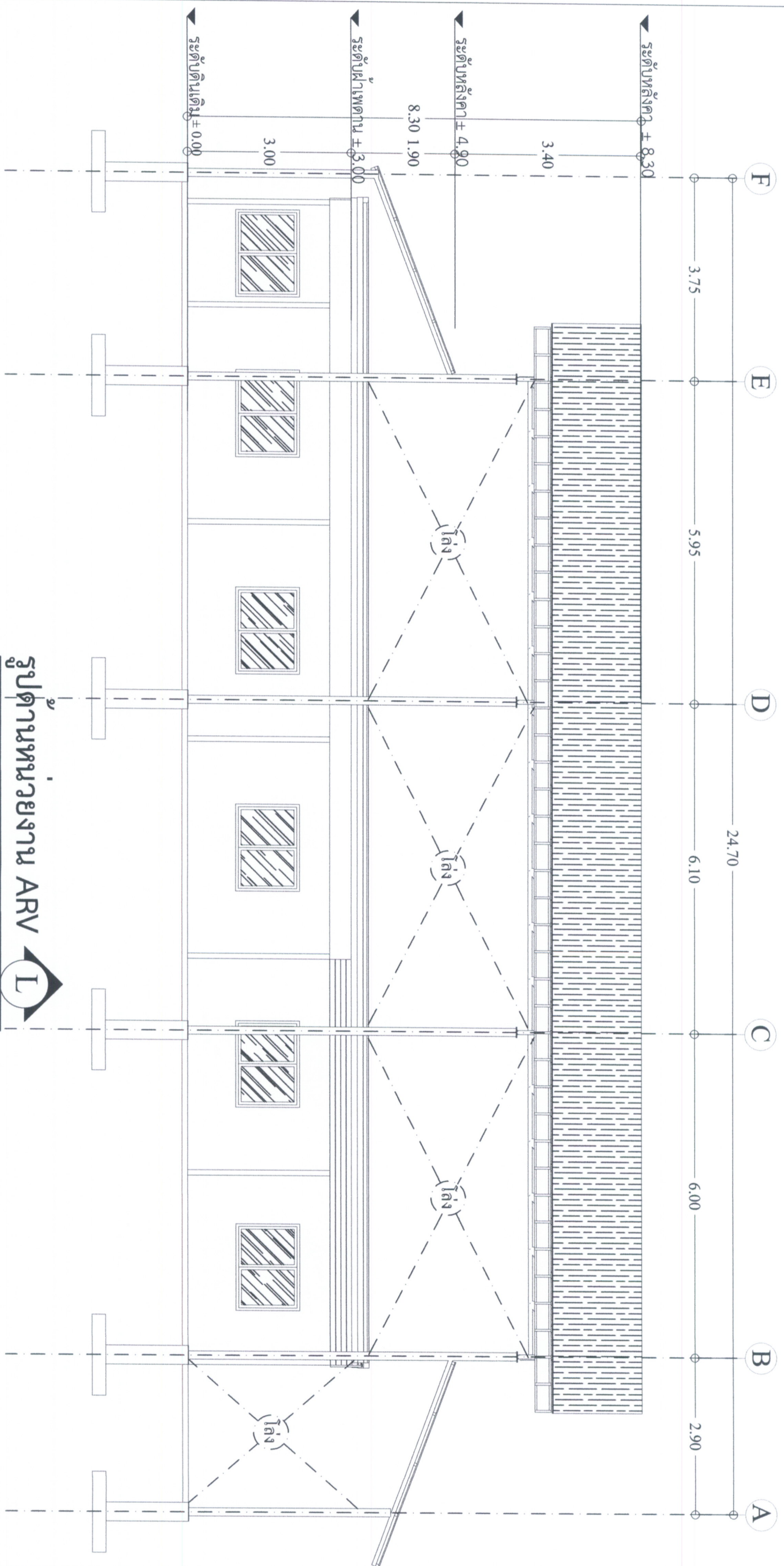

รูปด้านหน่วยงาน ARV L

SCALE 1 : 75

 โรงพยาบาลลำพูน กระทรวงสาธารณสุข	โครงการ รื้อถอนอาคาร ร่องรอยอาคาร ARV OPD NCD อาคารพันศุกรม	หัวหน้ากลุ่มงานโครงสร้างพื้นฐาน		วิศวกรโยธา นายเอกสิทธิ์ สะอาดวัน กย.72829	หน่วยงาน	แสดงแบบ รูปด้านหน่วยงาน ARV L	แบบเลขที่ 010/67	
		นายสาคร เกตศักดิ์	หัวหน้างานซ่อมบำรุง นายสุวิทย์ แซ่โสภา					เขียนแบบ/ออกแบบ นายเอกสิทธิ์ สะอาดวัน
							25	
							วันที่ 7/25	A-23

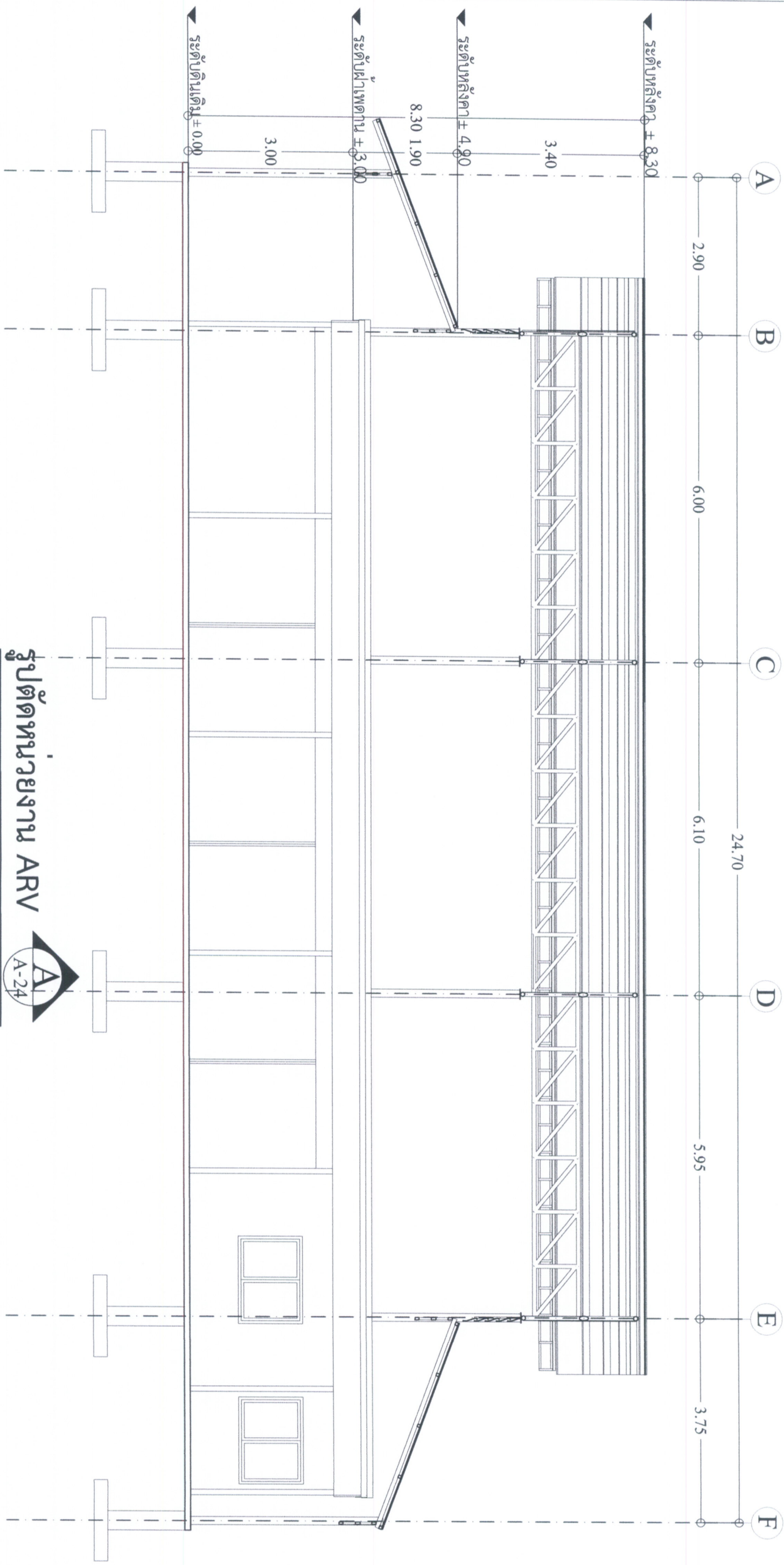

Note :
Date/Time :



รูปตัดหน้างาน ARV



SCALE 1 : 75

 โรงพยาบาลลำพูน กระทรวงสาธารณสุข		โครงการ รื้อถอนอาคาร รongรัชอาคาร ARV OPD NCD อาคารพบนครม		หัวหน้ากลุ่มงานโครงสร้างพื้นฐาน นายเสนาท เกตศักดิ์ นายสุวิชัย แซ่มโสภา		วิศวกรโยธา นายเอกลักษณ์ สะอาดล้วน กย.72829		หน่วยงาน		แสดงแบบ รูปตัดหน้างาน ARV A		แบบเลขที่ 010/67	
												วันที่ 24	
												วันที่ 25	
												วันที่ A-24	

Note :
Date/Time :

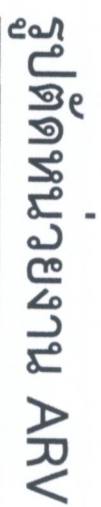

SCALE

1:75



โครงการ
รื้อถอนอาคาร ร่องรอยอาคาร ARI OPD NCD
อาคารต้นตอกรม

เดบิตเดบิต ๑๒๕๐๐๐
เดบิตเดบิต ๑๒๕๐๐๐

วิศวกโรยธา
นายเอกลักษณ์ สะอาดล้วน กย.72829

[Signature]

พจนานุกรม

১৯৯৭

รูปตัดทแยงงาน ARV B

แบบเลขที่
010/67

11/11/11	25
----------	----

5221	25
------	----

1:	75	A-25
----	----	------

Note :
Date/Time :